孔子学院总部 / 国家汉办
Confucius Institute Headquarters (Hanban)

KUAILE HANYU

快乐汉语

练习册

WORKBOOK

英语版

主　编　李晓琪

编　者　王淑红

宣　雅

刘晓雨

2 第二版

PEOPLE'S EDUCATION PRESS 人民教育出版社

第二版

KUAILE HANYU

快乐汉语

练习册

（英语版）

主编 李晓琪

编者 王淑红　宣　雅　刘晓雨

PEOPLE'S EDUCATION PRESS 人民教育出版社

·北京·

总　策　划　许　琳　殷忠民　韦志榕
总　监　制　夏建辉　郑旺全
监　　制　张彤辉　刘根芹　王世友
　　赵晓非

主　　编　李晓琪
编　　者　王淑红　宣　雅　刘晓雨

责任编辑　田　睿　施　歌
审　　稿　狄国伟　赵晓非
特约审稿　K. Sarah E. Ostrach［美］

美术编辑　张　蓓
封面设计　金　葆
插图制作　北京天辰文化艺术传播有限公司
　　李思东工作室
　　薛成生　高　爽

图书在版编目（CIP）数据

快乐汉语（第二版）练习册：英语版．第2册／李晓琪等编．—北京：人民教育出版社，2014.12
ISBN 978-7-107-28227-0

Ⅰ.①快… Ⅱ.①李… Ⅲ.①汉语—对外汉语教学—习题集 Ⅳ.①H195.4

中国版本图书馆CIP数据核字（2015）第007343号

人民教育出版社 出版发行
网址：http://www.pep.com.cn
大厂益利印刷有限公司印装　全国新华书店经销
2014年12月第1版　2016年9月第2次印刷
开本：890毫米×1 240毫米　1/16　印张：12.75　字数：250千字
定价：85.00元
著作权所有·请勿擅用本书制作各类出版物·违者必究
如发现印、装质量问题，影响阅读，请与本社出版部联系调换。
联系地址：北京市海淀区中关村南大街17号院1号楼　邮编：100081
电话：010-58759215　电子邮箱：yzzlf@pep.com.cn
Printed in the People's Republic of China

目 录 CONTENTS

第一单元 我和朋友 Unit One My Friends and I

第一课 他是谁 1

第二课 她比我高 8

第三课 我的一天 17

第二单元 我的家 Unit Two My Family

第四课 我的房间 26

第五课 客厅在南边 35

第六课 你家的花园真漂亮 43

第三单元 购 物 Unit Three Shopping

第七课 你买什么 52

第八课 苹果多少钱一斤 59

第九课 这件衣服比那件贵一点儿 65

第四单元 学校生活 Unit Four School Life

第十课 你今天上了什么课 74

第十一课 汉语难不难 80

第十二课 来打乒乓球吧 85

第五单元 环境与健康 Unit Five Environment and Health

第十三课 明天有小雨 91

第十四课 在公园里 98

第十五课 我感冒了 105

第六单元 时尚与娱乐 Unit Six Fashion and Entertainment

第十六课 我喜欢你衣服的颜色 113

第十七课 我跟爸爸一样喜欢京剧 121

第十八课 音乐会快要开始了 129

第七单元 媒　体　Unit Seven　Media

第十九课 我跟你一起看　137

第二十课 他的表演好极了　146

第二十一课 你看广告没有　155

第八单元 旅游与风俗　Unit Eight　Travel and Traditions

第二十二课 我去过故宫　165

第二十三课 广州比北京热得多　174

第二十四课 吃月饼，看月亮　182

附录

1. 录音文本　189
2. 部分参考答案　190
3. Stickers

Unit One My Friends and I
第一单元 我和朋友

第一课 他是谁

1. Write *pinyin* next to the corresponding Chinese.

xìng míngzi shéi péngyou duō huānyíng dìfang nǐmen tāmen guójiā hàomǎ

多 _____ 你们 _____ 他们 _____

谁 _____ 名字 _____ 欢迎 _____

姓 _____ 朋友 _____ 地方 _____

号码 _____ 国家 _____

2. Match the English words with the Chinese and the *pinyin*.

who	朋友	nǐmen
many, much	号码	míngzi
they, them	地方	guójiā
friend	姓	tāmen
name	欢迎	péngyou
place	国家	dìfang
to be surnamed	你们	hàomǎ
to welcome	多	xìng
you	名字	shéi
country, nation	他们	huānyíng
number	谁	duō

3. Write the characters according to the *pinyin* and the number of strokes.

yǒu 4 画										
míng 6 画										

zì 6 画									
xìng 8 画									
péng 8 画									

4. Match the following Chinese with stickers from the appendix and stick them here.

huānyíng nǐmen
1) 欢迎你们

sān gè péngyou
2) 三个朋友

wǒ de míngzi
3) 我的名字

Mǎ Lìli de jiā
4) 马丽丽的家

nǐ de diànhuà hàomǎ
5) 你的电话号码

wǒ de guójiā
6) 我的国家

5. Refer to the Chinese and write appropriate tone marks on the following *pinyin*.

1) 他是谁？ Ta shi shei?

2) 你叫什么名字？ Ni jiao shenme mingzi?

3) 小马家在什么地方？ Xiao Ma jia zai shenme difang?

4) 我有很多朋友。 Wo you hen duo pengyou.

5) 这是我的房间号码。 Zhe shi wo de fangjian haoma.

6) 这个国家有很多好地方。 Zhege guojia you hen duo hao difang.

6. Use the provided radicals to form characters according to the *pinyin*.

duō	huān	zì	péng

月	欠
宀	夕
夕	月
又	子

7. Translate the English into Chinese using the provided characters.

they _____ you _____

name _____ friend _____

to welcome _____ place _____

full name _____

8. Choose the picture that best matches the Chinese.

Tāmen shì wǒ de péngyou.
1) 他们是我的朋友。(　　)

A.

B.

Mǎ Lìli jiā zài Xiānggǎng.
2) 马丽丽家在香港。(　　)

A. 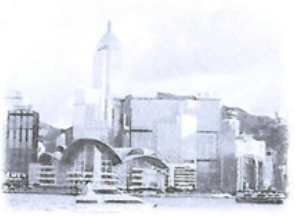

B.

Wǒ xìng Wáng, wǒ jiào Wáng Xiǎomíng.
3) 我姓王，我叫王小明。(　　)

A.

B.

Wǒ de péngyou jiào Xiǎolóng, tā shì yǎnyuán.
4) 我的朋友叫小龙，他是演员。(　　)

A.

B. 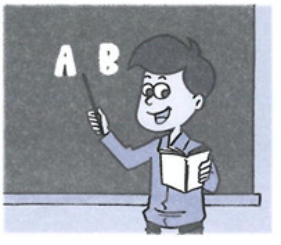

Nǐ de diànhuà hàomǎ shì duōshao?
5) 你的电话号码是多少？（　　）

A.

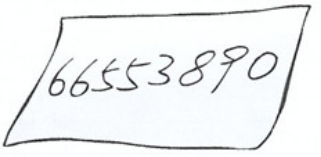

B.

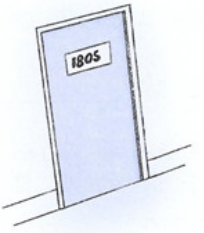

9. Use the provided name cards to fill in the blanks with *pinyin* or characters.

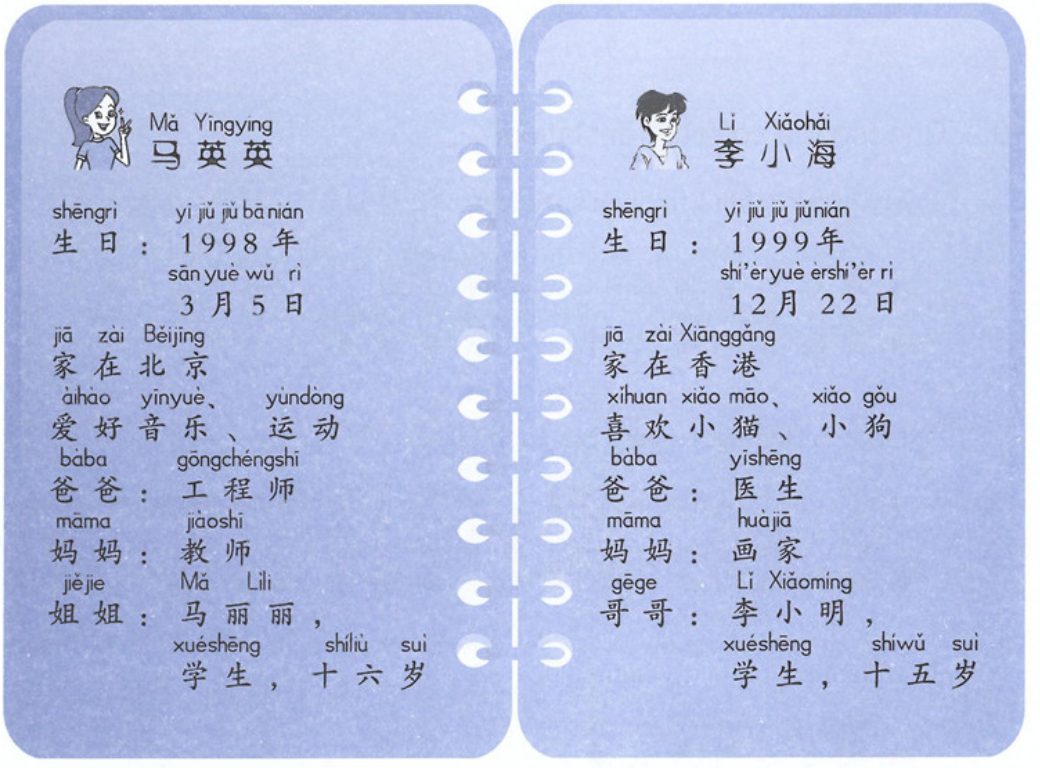

Nǐ hǎo! Wǒ xìng _____, wǒ jiào Mǎ Yīngyīng, wǒ de shēngrì shì _____,
1) 你好！我姓_____，我叫马英英，我的生日是_____，
wǒ _____ sui le.
我_____岁了。
Wǒ de àihào shì _____ hé yùndòng.
我的爱好是_____和运动。
Wǒ jiā zài _____. Wǒ jiā de _____ shì liù èr qī wǔyāo èr sānsì.
我家在_____。我家的_____是62751234。

KUAILE HANYU

Wǒ bàba shì gōngchéngshī, wǒ shì jiàoshī.
我爸爸是工程师，我 _____ 是教师。
Wǒ jiějie jiào Mǎ Lìli, tā shì tā suì le.
我姐姐叫马丽丽，她是 _____，她 _____ 岁了。
Huānyíng nǐ
欢迎你 _____。

Lǐ Xiǎohǎi de shēngrì shì tā suì le.
2) 李小海的生日是 _____，他 _____ 岁了。
Tā xǐhuan hé
他喜欢 _____ 和 _____。
zài Xiānggǎng. Tā jiā de shì yāo bā líng wǔ.
_____ 在香港。他家的 _____ 是 1805。
Tā shì yīshēng, tā māma shì
他 _____ 是医生，他妈妈是 _____。
Tā gēge Lǐ Xiǎomíng, tā shì xuéshēng.
他哥哥 _____ 李小明，他是学生。

10. Choose the correct translation.

1) My name is Ma Lili. I am a student. ( )

Wǒ xìng jiào Mǎ Lìli, wǒ shì xuéshēng.
A. 我姓叫马丽丽，我是学生。
Wǒ de míngzi jiào Mǎ Lìli, wǒ shì xuéshēng.
B. 我的名字叫马丽丽，我是学生。

2) I live in Beijing. Beijing is a good place. ( )

Wǒ jiā shì Běijīng, Běijīng shì gè hǎo difang.
A. 我家是北京，北京是个好地方。
Wǒ jiā zài Běijīng, Běijīng shì gè hǎo difang.
B. 我家在北京，北京是个好地方。

3) Welcome you to my home. ( )

Huānyíng nǐmen lái wǒ jiā.
A. 欢迎你们来我家。
Nǐmen lái wǒ jiā shì huānyíng de.
B. 你们来我家是欢迎的。

4) I have many good friends. I like them. ( )

Wǒ yǒu hǎo péngyou hěn duō, wǒ xǐhuan tāmen.
A. 我有好朋友很多，我喜欢他们。
Wǒ yǒu hěn duō hǎo péngyou, wǒ xǐhuan tāmen.
B. 我有很多好朋友，我喜欢他们。

5) My telephone number is 55308742. (　　)

Wǒ de diànhuà hàomǎ shì wǔ wǔ sān líng bā qī sì èr.
A. 我的电话号码是55308742。
Wǒ de fángjiān hàomǎ shì wǔ wǔ sān líng bā qī sì èr.
B. 我的房间号码是55308742。

11. Invite your friends to visit your family and tell them some information of your family. You could mention:

1) Where you live

2) Your telephone number

3) Your family members

4) The guests whom you have invited

12. Practice writing characters.

KUAILE HANYU

第二课　她比我高

1. Write *pinyin* next to the corresponding Chinese.

yìshù　Fǎyǔ　Hànyǔ　xièxie　Yīngyǔ　niánlíng
duō　tā　shuō　gāo　bǐ　wǎngyǒu　jīnnián

多 _____　高 _____　今年 _____
比 _____　法语 _____　谢谢 _____
她 _____　英语 _____　汉语 _____
说 _____　艺术 _____　年龄 _____
网友 _____

2. Match the English words with the Chinese and the *pinyin*.

English (language)	汉语	jīnnián
high, tall	说	bǐ
French (language)	年龄	wǎngyǒu
to speak	她	yìshù
she, her	英语	tā
age	高	gāo
Chinese (language)	多	xièxie
how (old, high, etc.)	网友	niánlíng
than	今年	shuō
this year	艺术	duō
art	法语	Hànyǔ
to thank	谢谢	Yīngyǔ
e-pal	比	Fǎyǔ

3. Write the characters according to the *pinyin* and the number of strokes.

bǐ 4 画									
duō 6 画									

KUAILE HANYU

nián 6 画									
shuō 9 画									
gāo 10画									

4. Match the following Chinese with stickers from the appendix and stick them here.

gēge bǐ wǒ gāo
1) 哥哥比我高

Zhōngwénshū bǐ Yīngwénshū duō
2) 中文书比英文书多

hui shuō Yīngyǔ
3) 会说英语

jīnnián shí'èr suì
4) 今年十二岁

tā de niánlíng bǐ wǒ dà
5) 他的年龄比我大

Xiǎohóng shì wǒ de wǎngyǒu
6) 小红是我的网友

5. Complete the following sentences with the provided words. Some words may be used more than once.

duō gāo lěng dà
① 多 ② 高 ③ 冷 ④ 大

Xiǎohóng shíwǔ sui, wǒ shísān sui, tā bǐ wǒ
1) 小红十五岁，我十三岁，她比我 _____。

Jintiān bǐ zuótiān
2) 今天比昨天 _____。

Xiǎohóng de gēge yǒu gāo ?
3) 小红的哥哥有 _____ 高？

Jiějie bǐ wǒ tā xǐhuan yùndòng.
4) 姐姐比我 _____，她喜欢运动。

Wǒ yǒu liù gè wǎngyǒu, mèimei yǒu sān gè wǎngyǒu, wǒ de wǎngyǒu bǐ mèimei de
5) 我有六个网友，妹妹有三个网友，我的网友比妹妹的 _____。

6. Refer to the Chinese and write appropriate tone marks on the following *pinyin*.

1) 我今年十六岁，你呢？	Wo jinnian shiliu sui, ni ne?
2) 北京比上海冷。	Beijing bi Shanghai leng.
3) 你会说英语吗？	Ni hui shuo Yingyu ma?
4) 你的汉语很好。	Ni de Hanyu hen hao.
5) 他的年龄比我大，也比我高。	Ta de nianling bi wo da, ye bi wo gao.
6) 你今年多大？	Ni jinnian duo da?

7. Circle the words below that were not mentioned in "Using in Context" on page 8 of the Student's Book.

liù sui 六岁	shíliù sui 十六岁	Hànyǔ 汉语	Yīngyǔ 英语
yìshù 艺术	shùxué 数学	huàjiā 画家	gōngchéngshī 工程师
Xiǎohóng 小红	Xiǎomíng 小明	yīshēng 医生	jīnnián 今年

8. Following the example, fill in the table below with the provided words and phrases.

duō	gāo	xiǎo	dà	rè	lěng
多	高	小	大	热	冷

1) Xiǎohóng jiā 小红家 / wǒ jiā 我家
2) Shànghǎi 上海 / Běijīng 北京
3) huǒchēzhàn 火车站 / fēijīchǎng 飞机场
4) gēge 哥哥 / jiějie 姐姐
5) Yīngyǔshū 英语书 / Hànyǔshū 汉语书
6) zuótiān 昨天 / jīntiān 今天
7) wǒ de wǎngyǒu 我的网友 / gēge de wǎngyǒu 哥哥的网友

Xiǎohóng jiā 小红家	bǐ 比	wǒ jiā 我家	dà. 大。

9. Use the provided radicals to form characters according to the *pinyin*.

hàn	yǔ	yì	tā

女	乙
讠	又
艹	吾
氵	也

10. Translate the English into Chinese using the provided characters.

this year _____ yesterday _____

to thank _____ English (language) _____

art _____ Chinese (language) _____

French (language) _____ today _____

11. Choose the picture that best matches the Chinese.

Wǒ hui shuō Yingyǔ.
1) 我会说英语。(　　)

A.

B.

Bàba jīnnián sìshíwǔ suì.
2) 爸爸今年四十五岁。(　　)

A.

B.

Jintiān bǐ zuótiān lěng.
3) 今 天 比 昨 天 冷 。 (　　)

A.

B.

Dìdi bǐ wǒ gāo.
4) 弟 弟 比 我 高 。 (　　)

A.

B.

Wǒ xǐhuan yìshù.
5) 我 喜 欢 艺 术 。 (　　)

A.

B.

12. Read the Chinese and choose the number of the appropriate picture.

①

②

③

④ ⑤ ⑥ ⑦

Wǒ hui shuō Fǎyǔ.
1) 我会说法语。( )
Míngtiān bǐ jīntiān rè.
2) 明天比今天热。( )
Māma xǐhuan yishù.
3) 妈妈喜欢艺术。( )
Xiǎo Wáng shì wǒ de wǎngyǒu, tā zài Zhōngguó.
4) 小王是我的网友，她在中国。( )
Xiǎomíng bǐ wǒ dà.
5) 小明比我大。( )
Jiějie bǐ wǒ gāo.
6) 姐姐比我高。( )
David de Hànyǔ hěn hǎo.
7) David的汉语很好。( )

13. Choose the correct translation.

1) I can speak English. I can speak Chinese too. ( )

Wǒ hui shuō Yīngyǔ, hui shuō Hànyǔ yě.
A. 我会说英语，会说汉语也。
Wǒ hui shuō Yīngyǔ, yě hui shuō Hànyǔ.
B. 我会说英语，也会说汉语。

2) I am sixteen, and you? ( )

Wǒ jinnián shíliù suì, nǐ ne?
A. 我今年十六岁，你呢？
Wǒ jinnián shíbā suì, nǐ ne?
B. 我今年十八岁，你呢？

3) My friend is taller than me. ( )

Wǒ de péngyou bǐ wǒ gāo.
A. 我的朋友比我高。
Wǒ de péngyou gāo bǐ wǒ.
B. 我的朋友高比我。

4) My teacher has more Chinese books than me. (　　)

Lǎoshi de Zhōngwénshū duō bǐ wǒ de.
A. 老师的中文书多比我的。
Lǎoshi de Zhōngwénshū bǐ wǒ de duō.
B. 老师的中文书比我的多。

5) My father likes Chinese art and his Chinese is very good. (　　)

Bàba xǐhuan Zhōngguó yìshù, tā de Hànyǔ hěn hǎo.
A. 爸爸喜欢中国艺术，他的汉语很好。
Bàba xǐhuan Zhōngguó yìshù, tā hěn hǎo shuō Hànyǔ.
B. 爸爸喜欢中国艺术，他很好说汉语。

6) I have more e-pals than my sister. (　　)

Wǒ de wǎngyǒu bǐ mèimei de duō.
A. 我的网友比妹妹的多。
Mèimei de wǎngyǒu bǐ wǒ de duō.
B. 妹妹的网友比我的多。

14. Draw pictures to illustrate the following sentences.

Wǒ gēge bǐ wǒ dà sān suì.
1) 我哥哥比我大三岁。

Xiǎohóng bǐ wǒ gāo.
2) 小红比我高。

Dìdi měi tiān shàngwǎng, tā yǒu hěn duō wǎngyǒu.
3) 弟弟每天上网，他有很多网友。

Wǒ mèimei xǐhuan Zhōngguó yìshù, tā xiǎng zuò huàjiā.
4) 我妹妹喜欢中国艺术，她想做画家。

Wǒ jiā de Zhōngwénshū bǐ Fǎwénshū duō.
5) 我家的中文书比法文书多。

15. Practice writing characters.

第三课　我的一天

1. Write *pinyin* next to the corresponding Chinese.

fàn　qǐchuáng　kāishǐ　wǎn　shíjiānbiǎo　shuìjiào　zǎo
měi tiān　mèimei　dìdi　wǎnshang　zhǎnlǎnhuì

每天 _____　开始 _____　早 _____
饭 _____　晚上 _____　晚 _____
弟弟 _____　起床 _____　睡觉 _____
妹妹 _____　时间表 _____　展览会 _____

2. Match the English words with the Chinese and the *pinyin*.

to get up	睡觉	měi tiān
younger sister	晚上	qǐchuáng
early	时间表	zǎo
meal, dinner	晚	wǎnshang
every day	饭	kāishǐ
to begin, to start	弟弟	shíjiānbiǎo
evening	展览会	wǎn
late	起床	shuìjiào
to sleep	妹妹	fàn
younger brother	开始	mèimei
timetable, schedule	每天	dìdi
exhibition	早	zhǎnlǎnhuì

3. Write the characters according to the *pinyin* and the number of strokes.

chuáng 7 画									
fàn 7 画									

měi 7 画									
qǐ 10画									
shéi 10画									

4. Match the following Chinese with stickers from the appendix and stick them here.

qī diǎn qǐchuáng
1) 七 点 起 床

qī diǎn bàn chī fàn
2) 七 点 半 吃 饭

bā diǎn kāishǐ shàngkè
3) 八 点 开 始 上 课

xiàwǔ wǔ diǎn shàngwǎng
4) 下 午 五 点 上 网

wǎnshang liù diǎn kàn diànshì
5) 晚 上 六 点 看 电 视

wǎnshang shí diǎn bàn shuìjiào
6) 晚 上 十 点 半 睡 觉

zhǎnlǎnhuì jiǔ diǎn kāishǐ
7) 展 览 会 九 点 开 始

bàba zǎoshang liù diǎn qǐchuáng hē kāfēi
8) 爸 爸 早 上 六 点 起 床 喝 咖 啡

5. Fill in the sentences below according to the provided timetable.

	Lónglong 龙 龙	Bàba 爸 爸
6:30	shuìjiào 睡 觉	qǐchuáng 起 床
7:00	qǐchuáng 起 床	chī zǎofàn 吃 早 饭
7:30	chī zǎofàn 吃 早 饭	qù shàngbān 去 上 班
8:00	qù xuéxiào 去 学 校	gōngzuò 工 作
15:00	qù túshūguǎn 去 图 书 馆	gōngzuò 工 作
16:30	kàn Zhōngwénshū 看 中 文 书	hē kāfēi 喝 咖 啡
20:45	kàn diànshì 看 电 视	kàn diànshì 看 电 视
21:50	shuìjiào 睡 觉	shàngwǎng 上 网

Lónglong měi tiān qǐchuáng.
1) 龙 龙 每 天 _____ 起 床 。

Bàba měi tiān chī zǎofàn.
2) 爸 爸 每 天 _____ 吃 早 饭 。

Lónglong měi tiān bā diǎn
3) 龙 龙 每 天 八 点 _____。

Bàba xiàwǔ sì diǎn bàn
4) 爸 爸 下 午 四 点 半 _____。

Lónglong hé bàba měi tiān wǎnshang kàn diànshì.
5) 龙 龙 和 爸 爸 每 天 晚 上 _____ 看 电 视 。

Bàba měi tiān wǎnshang jiǔ diǎn wǔshí
6) 爸 爸 每 天 晚 上 九 点 五 十 _____。

6. Refer to the Chinese and write appropriate tone marks on the following *pinyin*.

1) 星期六早上我八点起床。 Xingqiliu zaoshang wo ba dian qichuang.

2) 我们七点半开始上课。 Women qi dian ban kaishi shangke.

3) 下午三点我去图书馆上网。 Xiawu san dian wo qu tushuguan shangwang.

4) 四点了，我想去喝咖啡。 Si dian le, wo xiang qu he kafei.

5) 我早上六点起床，我不喜欢很早起床。 Wo zaoshang liu dian qichuang, wo bu xihuan hen zao qichuang.

6) 展览会十点开始，我想去。 Zhanlanhui shi dian kaishi, wo xiang qu.

7. Tell T (true) or F (false) according to "Using in Context" on page 13 of the Student's Book.

Wǒ měi tiān zǎoshang qī diǎn qǐchuáng.
1) 我每天早上七点起床。( )
Qī diǎn bàn hē kāfēi.
2) 七点半喝咖啡。( )
Wǒ bā diǎn bàn kāishǐ shàngkè.
3) 我八点半开始上课。( )
Wǎnshang qī diǎn kàn diànshì.
4) 晚上七点看电视。( )
Wǎnshang shí diǎn bàn shuìjiào.
5) 晚上十点半睡觉。( )
Jīntiān wǎnshang wǒ xiǎng qù kàn diànyǐng.
6) 今天晚上我想去看电影。( )

8. Use the provided radicals to form characters according to the *pinyin*.

shuì	shǐ	jiān	mèi	wǎn

目	门
日	女
台	未
免	垂

9. Translate the English into Chinese using the provided characters.

time _____ get up _____

begin _____ sleep _____

evening _____ every day _____

10. Choose the picture that best matches the Chinese.

Wǒ měi tiān liù diǎn bàn qǐchuáng.
1) 我每天六点半起床。( )

A.

B.

Bàba zǎoshang qī diǎn chī zǎofàn.
2) 爸爸早上七点吃早饭。( )

A.

B.

Wǒ měi gè xīngqīliù wǎnshang qù kàn diànyǐng.
3) 我每个星期六晚上去看电影。(　　)

A.

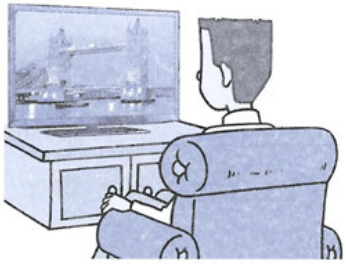

B.

Míngtiān xiàwǔ wǔ diǎn wǒ qù dǎ wǎngqiú.
4) 明天下午五点我去打网球。(　　)

A.

B.

Shí diǎn le, wǒ qù shuìjiào le.
5) 十点了，我去睡觉了。(　　)

A.

B.

Xīngqīliù wǒmen qù zhǎnlǎnhuì kànkan ba.
6) 星期六我们去展览会看看吧。(　　)

A.

B.

11. Read the Chinese and choose the number of the appropriate picture.

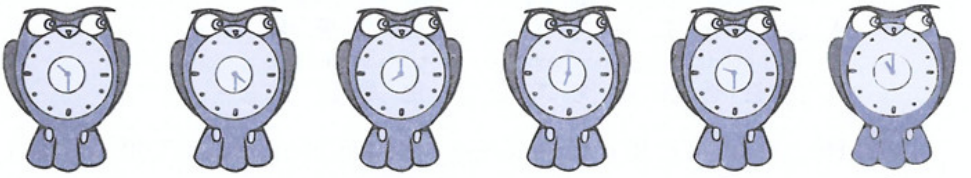

① ② ③ ④ ⑤ ⑥

Nǐ měi tiān jǐ diǎn qǐchuáng?
1) 你每天几点起床？
Wǒ měi tiān qī diǎn qǐchuáng.
我每天七点起床。（　）

Nǐ jǐ diǎn shàngkè?
2) 你几点上课？
Wǒ bā diǎn shàngkè.
我八点上课。（　）

Nǐ míng tiān jǐ diǎn yǒu Zhōngwénkè?
3) 你明天几点有中文课？
Shí diǎn bàn yǒu Zhōngwénkè.
十点半有中文课。（　）

Nǐ měi tiān kàn diànshì ma?
4) 你每天看电视吗？
Wǒ měi tiān wǎnshang jiǔ diǎn bàn kàn diànshì.
我每天晚上九点半看电视。（　）

Nǐ shénme shíjiān dǎ wǎngqiú?
5) 你什么时间打网球？
Wǒ xīngqīwǔ xiàwǔ sì diǎn bàn dǎ wǎngqiú.
我星期五下午四点半打网球。（　）

Zhǎnlǎnhuì jǐ diǎn kāishǐ?
6) 展览会几点开始？
Xiǎohóng shuō zhǎnlǎnhuì shíyī diǎn kāishǐ.
小红说展览会十一点开始。（　）

12. Choose the correct translation.

1) My father works in a hospital. He is a doctor. (　　)

Wǒ bàba gōngzuò zài yīyuàn, tā shì yīshēng.
A. 我爸爸工作在医院，他是医生。
Wǒ bàba zài yīyuàn gōngzuò, tā shì yīshēng.
B. 我爸爸在医院工作，他是医生。

2) He gets up at 6:30 every morning. He has breakfast at 7:00. (　　)

Tā měi tiān zǎoshang liù diǎn bàn qǐchuáng, qī diǎn chī fàn.
A. 他每天早上六点半起床，七点吃饭。
Tā měi tiān zǎoshang qǐchuáng liù diǎn bàn, qī diǎn chī fàn.
B. 他每天早上起床六点半，七点吃饭。

3) She goes to school at 7:30 by bus. She begins work at 8:00. (　　)

Tā qī diǎn bàn zuò chē qù xuéxiào, kāishǐ gōngzuò bā diǎn.
A. 她七点半坐车去学校，开始工作八点。
Tā qī diǎn bàn zuò chē qù xuéxiào, bā diǎn kāishǐ gōngzuò.
B. 她七点半坐车去学校，八点开始工作。

4) Xiaoming watches TV every evening. He goes to bed at 10:00. (　　)

Xiǎomíng kàn diànshì měi tiān wǎnshang, shí diǎn shuìjiào.
A. 小明看电视每天晚上，十点睡觉。
Xiǎomíng měi tiān wǎnshang kàn diànshì, shí diǎn shuìjiào.
B. 小明每天晚上看电视，十点睡觉。

5) I will go see the exhibition this Saturday. Isn't 8 a.m. too late? (　　)

Xīngqīliù wǒ yào qù zhǎnlǎnhuì kànkan, zǎoshang bā diǎn qù bù wǎn ba?
A. 星期六我要去展览会看看，早上八点去不晚吧？
Xīngqīliù wǒ yào qù zhǎnlǎnhuì kànkan, bù wǎn zǎoshang bā diǎn qù ba?
B. 星期六我要去展览会看看，不晚早上八点去吧？

13. Tick the correct picture according to what you hear.

妈妈								
爸爸								
哥哥								
我								

14. Your Chinese e-pal is coming to visit you and will stay with your family. Tell him or her your family's schedule over the Internet.

15. Practice writing characters.

第四课 我的房间

1. Write *pinyin* next to the corresponding Chinese.

li yǐzi kètīng chuáng shāfā shū dēng shang máobǐ shūjià zhuōzi

里 _____	灯 _____	上 _____
沙发 _____	桌子 _____	床 _____
客厅 _____	书架 _____	书 _____
椅子 _____	毛笔 _____	

2. Match the English words with the Chinese and the *pinyin*.

book	桌子	shū
bed	椅子	chuáng
living room	沙发	li
bookshelf	毛笔	shang
Chinese calligraphy brush	床	dēng
on	灯	máobǐ
table	里	shāfā
sofa, couch	客厅	zhuōzi
in, inside; at; on	书架	kètīng
chair	上	shūjià
lamp	书	yǐzi

3. Write the characters according to the *pinyin* and the number of strokes.

fā 5 画									

li 7 画									
shā 7 画									
jiān 7 画									
de 8 画									

4. Match the following Chinese with stickers from the appendix and stick them here.

zhuōzi hé yǐzi
1) 桌子和椅子

diànshì hé shāfā
2) 电视和沙发

chuáng hé shūjià
3) 床和书架

Zhōngwénshū hé Yīngwénshū
4) 中文书和英文书

bàba de máobǐ
5) 爸爸的毛笔

Zhuōzi shang yǒu dēng、 kèbiǎo、 máobǐ、
6) 桌子上有灯、课表、毛笔、
chá、 kāfēi、 qìshuǐ、 píngguǒ
茶、咖啡、汽水、苹果
hé miànbāo.
和面包。

Kètīng li yǒu shāfā、 diànshì、 shūjià、
7) 客厅里有沙发、电视、书架、
yǐzi、 dēng、 wǎngqiú hé lánqiú.
椅子、灯、网球和篮球。

5. Refer to the Chinese and write appropriate tone marks on the following *pinyin*.

1) 房间里有桌子和椅子。

Fangjian li you zhuozi he yizi.

2) 姐姐的房间里有电脑。

Jiejie de fangjian li you diannao.

3) 客厅里有沙发和电视。

Keting li you shafa he dianshi.

4) 书架上有很多中文书。

Shujia shang you hen duo Zhongwenshu.

5) 桌子上有早饭。

Zhuozi shang you zaofan.

6) 爸爸的桌子上有毛笔。

Baba de zhuozi shang you maobi.

6. Circle the words below that were not mentioned in "Using in Contex" on page 21 of the Student's Book.

Zhōngwénshū 中文书	Fǎwénshū 法文书	Yīngwénshū 英文书	máobǐ 毛笔	shāfā 沙发
diànnǎo 电脑	diànshì 电视	diànyǐng 电影	yīnyuè 音乐	
shūjià 书架	chuáng 床	yǐzi 椅子	dēng 灯	

7. Use the provided radicals to form characters according to the *pinyin*.

yǐ	kè	tīng	dēng	chuáng

广	奇
厂	宀
各	丁
火	木

8. Translate the English into Chinese using the provided characters.

room _____ kitchen _____

table _____ living room _____

sofa _____ bookshelf _____

chair _____ house _____

9. Choose the picture that best matches the Chinese.

Chúfáng li yǒu miànbāo hé shuǐguǒ.
1) 厨房里有面包和水果。( )

A.

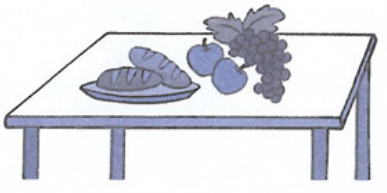

B.

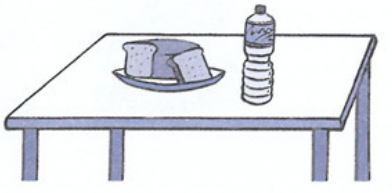

Zhuōzi shang yǒu chá hé kāfēi.
2) 桌子上有茶和咖啡。(　　)

A.

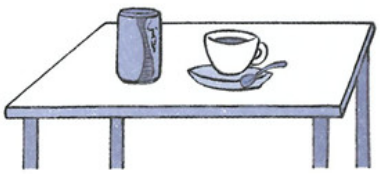

B.

Fángjiān li yǒu chuáng hé yǐzi.
3) 房间里有床和椅子。(　　)

A.

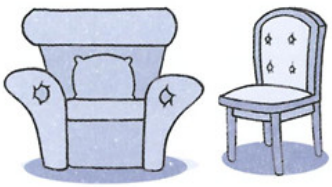

B.

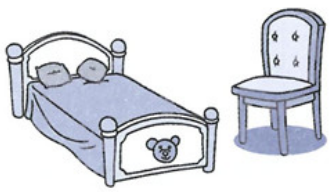

Kètīng li yǒu shāfā hé diànshì.
4) 客厅里有沙发和电视。(　　)

A.

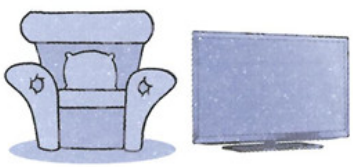

B.

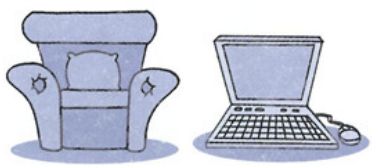

Zhège fángjiān li yǒu diànnǎo hé shūjià.
5) 这个房间里有电脑和书架。(　　)

A.

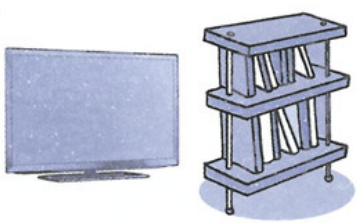

B.

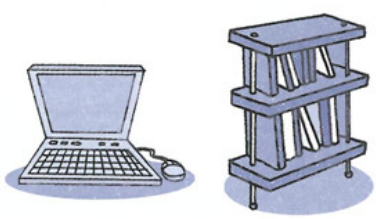

Shūjià shang yǒu dēng hé hěn duō Fǎwénshū.
6) 书 架 上 有 灯 和 很 多 法 文 书 。 (　　)

A.

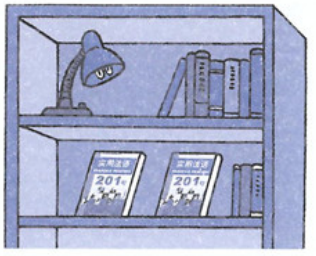

B.

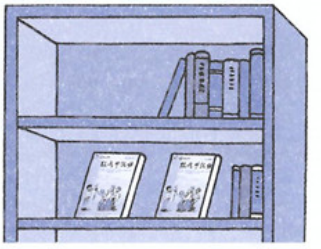

Zhuōzi shang yǒu máobi ma?
7) 桌 子 上 有 毛 笔 吗 ? (　　)

A.

B.

10. Read the Chinese and choose the number of the appropriate picture.

①

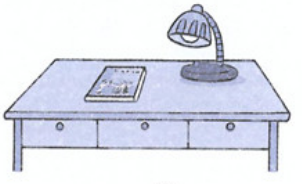

②

③

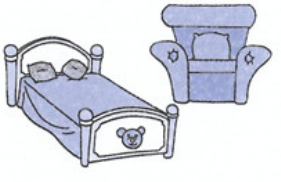

④

⑤

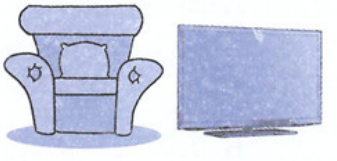

⑥

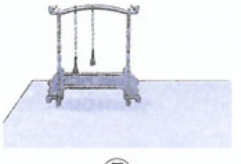

⑦

Māma de fángjiān li yǒu shénme?
1) 妈妈的房间里有什么？
Māma de fángjiān li yǒu chuáng hé xiǎo shāfā.
妈妈的房间里有床和小沙发。（　）

Nǐ de fángjiān li yǒu shénme?
2) 你的房间里有什么？
Wǒ de fángjiān li yǒu zhuōzi hé yǐzi.
我的房间里有桌子和椅子。（　）

Zhuōzi shang yǒu shénme?
3) 桌子上有什么？
Zhuōzi shang yǒu dēng hé Zhōngwénshū.
桌子上有灯和中文书。（　）

Kètīng li yǒu shénme?
4) 客厅里有什么？
Kètīng li yǒu diànshì hé shāfā.
客厅里有电视和沙发。（　）

Shāfā shang yǒu shénme?
5) 沙发上有什么？
Shāfā shang yǒu yì zhī xiǎo gǒu.
沙发上有一只小狗。（　）

Shūjià shang yǒu shénme?
6) 书架上有什么？
Shūjià shang yǒu hěn duō shū.
书架上有很多书。（　）

Nàge Zhōngguó xuéshēng de zhuōzi shang yǒu shénme?
7) 那个中国学生的桌子上有什么？
Tā de zhuōzi shang yǒu máobǐ.
他的桌子上有毛笔。（　）

11. Choose the correct translation.

1) A table, a chair and a bed are in the room. （　）

Fángjiān li yǒu zhuōzi、 yǐzi hé chuáng.
A. 房间里有桌子、椅子和床。
Zhuōzi、 yǐzi hé chuáng yǒu fángjiān li.
B. 桌子、椅子和床有房间里。

2) A television and a sofa are in the living room. （　）

Kètīng li yǒu diànshì hé shāfā.
A. 客厅里有电视和沙发。
Kètīng li zài diànshì hé shāfā.
B. 客厅里在电视和沙发。

3) A cat is on the sofa. ( )

Shāfā shang zài yì zhī māo.
A. 沙发上在一只猫。
Shāfā shang yǒu yì zhī māo.
B. 沙发上有一只猫。

4) A computer is in my father's room. His hobby is surfing the web. ( )

Yǒu diànnǎo zài wǒ bàba de fángjiān li, tā de àihào shì shàngwǎng.
A. 有电脑在我爸爸的房间里，他的爱好是上网。
Wǒ bàba de fángjiān li yǒu diànnǎo, tā de àihào shì shàngwǎng.
B. 我爸爸的房间里有电脑，他的爱好是上网。

5) Some Chinese books and English books are on the bookshelf. ( )

Shūjià shang yǒu Zhōngwénshū hé Yīngwénshū.
A. 书架上有中文书和英文书。
Zhōngwénshū hé Yīngwénshū yǒu shūjià li.
B. 中文书和英文书有书架里。

6) Some Chinese calligraphy brushes are on my table. They are from China.

( )

Wǒ de zhuōzi shang yǒu máobǐ, shì Zhōngguó máobǐ.
A. 我的桌子上有毛笔，是中国毛笔。
Wǒ de zhuōzi shang yǒu kāfēi, shì Zhōngguó kāfēi.
B. 我的桌子上有咖啡，是中国咖啡。

12. Describe the differences between your room and your parents' room using the provided words.

chuáng 床	zhuōzi 桌子	yǐzi 椅子	shāfā 沙发	shūjià 书架
diànshì 电视	diànnǎo 电脑	máobǐ 毛笔	Zhōngwénshū 中文书	Yīngwénshū 英文书

13. Practice writing characters.

第五课　客厅在南边

1. Write *pinyin* next to the corresponding Chinese.

duìmiàn dōngbian nánbian fàntīng mén zuò fàn wèishēngjiān wòshì

门 _____	东边 _____	南边 _____
卧室 _____	饭厅 _____	对面 _____
做饭 _____	卫生间 _____	

2. Match the English words with the Chinese and the *pinyin*.

south	卧室	mén
opposite	东边	nánbian
bedroom	做饭	dōngbian
cook	南边	wòshì
east	饭厅	zuò fàn
dining room	卫生间	duìmiàn
bathroom	门	fàntīng
door	对面	wèishēngjiān

3. Write the characters according to the *pinyin* and the number of strokes.

dōng 5 画									
biān 5 画									
duì 5 画									
mian 9 画									
nán 9 画									

4. Match the following Chinese with stickers from the appendix and stick them here.

wǒ jiā de kètīng
1) 我 家 的 客 厅

Xiǎohóng de wòshì
2) 小 红 的 卧 室

Xiǎohǎi jiā de fàntīng
3) 小 海 家 的 饭 厅

Míngming jiā de wèishēngjiān
4) 明 明 家 的 卫 生 间

5. Following the example, fill in the table below with the provided words and phrases.

shuǐguǒ 水 果	shāfā 沙 发	diànshì 电 视	yǐzi 椅 子	zhuōzi 桌 子	shūjià 书 架
qìshuǐ 汽 水	dēng 灯	Zhōngwénshū 中 文 书	chá 茶	chuáng 床	diànnǎo 电 脑
Yīngwénshū 英 文 书	kèbiǎo 课 表	miànbāo 面 包	kāfēi 咖 啡	Fǎwénshū 法 文 书	mén 门

kètīng 客 厅	wòshì 卧 室	fàntīng 饭 厅	shūjià 书 架
shāfā 沙 发			

6. Complete the following sentences with the provided words. Some words may be used more than once.

li	shang	zài	páng	duì
① 里	② 上	③ 在	④ 旁	⑤ 对

Wèishēngjiān _____ nǎr?
1) 卫生间 _____ 哪儿？

Lǐtáng _____ yǒu hěn duō yǐzi.
2) 礼堂 _____ 有很多椅子。

Chuáng _____ yǒu yì zhī xiǎo māo.
3) 床 _____ 有一只小猫。

Fàntīng zài kètīng _____ biān.
4) 饭厅在客厅 _____ 边。

Gēge de wòshì zài wǒ de wòshì _____ miàn.
5) 哥哥的卧室在我的卧室 _____ 面。

7. Refer to the Chinese and write appropriate tone marks on the following *pinyin*.

1) 卫生间在客厅对面。
Weishengjian zai keting duimian.
2) 卧室在东边。
Woshi zai dongbian.
3) 我家有六个房间。
Wo jia you liu ge fangjian.
4) 饭厅在南边。
Fanting zai nanbian.
5) 妈妈在厨房做饭。
Mama zai chufang zuo fan.

8. Tell T (true) or F (false) according to "Using in Context" on page 27 of the Student's Book.

Wǒ jiā bù hěn dà, yǒu sān gè fángjiān.
1) 我家不很大，有三个房间。(　　)

Fàntīng zài kètīng pángbiān.
2) 饭厅在客厅旁边。(　　)

Wèishēngjiān zài wòshì duìmiàn.
3) 卫生间在卧室对面。(　　)

Kètīng zài dōngbian.
4) 客厅在东边。(　　)

Fàntīng zài nánbian.
5) 饭厅在南边。(　　)

Wèishēngjiān zài dōngbian.
6) 卫生间在东边。(　　)

9. Use the provided radicals to form characters according to the *pinyin*.

fàn	duì	wò	shì

臣	饣
至	又
反	宀
寸	卜

10. Translate the English into Chinese using the provided characters.

breakfast _____ opposite _____

sitting room _____ east _____

bedroom _____ beside _____

south _____ dining room _____

11. Choose the picture that best matches the Chinese.

Zhè shì wǒ jiā de wòshì.
1) 这是我家的卧室。(　　)

A.

B.

Fàntīng lǐ yǒu hěn duō shuǐguǒ.
2) 饭厅里有很多水果。(　　)

A.

B.

Kètīng de mén zài nánbian.

3) 客 厅 的 门 在 南 边 。 (　　)

A.

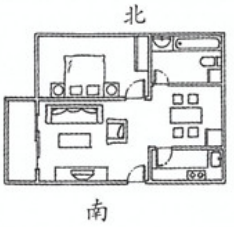

B.

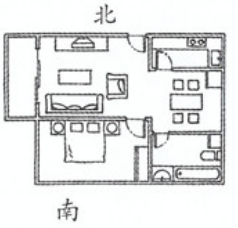

Wèishēngjiān zài wòshì duìmiàn.

4) 卫 生 间 在 卧 室 对 面 。 (　　)

A.

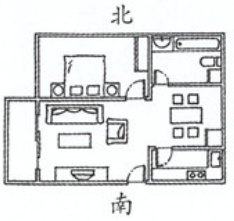

B.

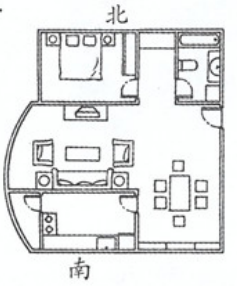

Bàba māma de wòshì zài dōngbian.

5) 爸 爸 妈 妈 的 卧 室 在 东 边 。 (　　)

A.

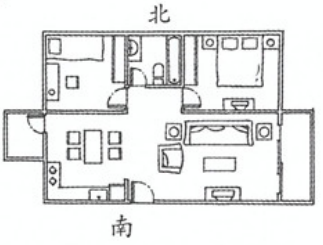

B.

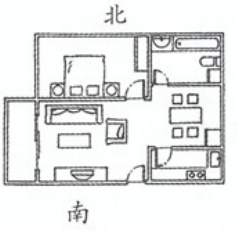

Jiějie zài chúfáng zuò fàn.

6) 姐 姐 在 厨 房 做 饭 。 (　　)

A.

B.

12. Read the Chinese and choose the number of the appropriate picture.

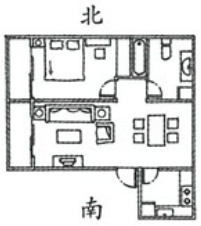

①

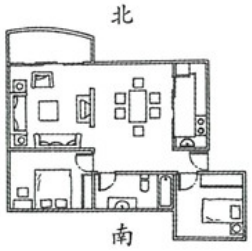

②

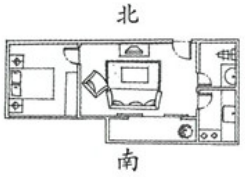

③

④

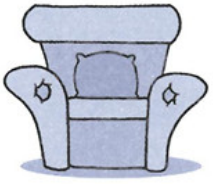

⑤

⑥

⑦

Kètīng zài nǎr?
1) 客 厅 在 哪 儿 ?
Kètīng zài nánbian.
客 厅 在 南 边 。 (　　)

Kètīng li yǒu shénme?
2) 客 厅 里 有 什 么 ?
Kètīng li yǒu shāfā、 diànshi hé yǐzi.
客 厅 里 有 沙 发 、 电 视 和 椅 子 。 (　　)

Wǒ xiǎng kàn diànshì, diànshi zài nǎr?
3) 我 想 看 电 视 ， 电 视 在 哪 儿 ?
Diànshi zài shāfā duimiàn.
电 视 在 沙 发 对 面 。 (　　)

Wèishēngjiān zài nǎr?
4) 卫 生 间 在 哪 儿 ?
Wèishēngjiān zài kètīng dōngbian.
卫 生 间 在 客 厅 东 边 。 (　　)

Fàntīng zài nǎr?
5) 饭 厅 在 哪 儿 ?
Fàntīng zài chúfáng xibian.
饭 厅 在 厨 房 西 边 。 (　　)

Māma zài nǎr?
6) 妈 妈 在 哪 儿 ?
Māma zài chúfáng zuò fàn.
妈 妈 在 厨 房 做 饭 。 (　　)

13. Choose the correct translation.

1) This is my sitting room. The dining room is opposite. (　　)

Zhè shì wǒ jiā de kètīng, fàntīng shì kètīng duìmiàn.
A. 这是我家的客厅，饭厅是客厅对面。
Zhè shì wǒ jiā de kètīng, fàntīng zài kètīng duìmiàn.
B. 这是我家的客厅，饭厅在客厅对面。

2) The kitchen is on the east side. I have tea in the kitchen. (　　)

Chúfáng shì dōngbian, wǒ hē chá zài chúfáng.
A. 厨房是东边，我喝茶在厨房。
Chúfáng zài dōngbian, wǒ zài chúfáng hē chá.
B. 厨房在东边，我在厨房喝茶。

3) The toilet is to the south. Go straight. (　　)

Wèishēngjiān shì nánbian, zǒu wǎng qián.
A. 卫生间是南边，走往前。
Wèishēngjiān zài nánbian, wǎng qián zǒu.
B. 卫生间在南边，往前走。

4) My bedroom is to the left. My brother's bedroom is to the right. (　　)

Wǒ de wòshì zài zuǒbian, gēge de wòshì zài yòubian.
A. 我的卧室在左边，哥哥的卧室在右边。
Wǒ de wòshì shì zuǒbian, gēge de wòshì shì yòubian.
B. 我的卧室是左边，哥哥的卧室是右边。

5) My mom is the one who cooks in my family. She is very good at cooking. (　　)

Zài wǒ jiā wǒ māma zuò fàn, tā zuò fàn hěn hǎochī.
A. 在我家我妈妈做饭，她做饭很好吃。
Zài wǒ jiā wǒ māma zuò fàn, tā hěn hǎochī zuò fàn.
B. 在我家我妈妈做饭，她很好吃做饭。

14. A Chinese exchange student is going to stay with your family for a week. Give him/her a tour of your home. You could mention:

1) Where the guest room is

2) Where the toilet is

3) Where the kitchen is

4) Where he/she can use the computer

5) Where and when he/she can watch TV

6) Where he/she can leave his/her bicycle

15. Practice writing characters.

第六课　你家的花园真漂亮

1. Write *pinyin* next to the corresponding Chinese.

jiājù　zhēn　piàoliang　shūzhuō　ānjìng　huāyuán
zhěngqí　gānjìng　běn　zázhì　nǐmen de　huā

花 _____	真 _____	本 _____
干净 _____	花园 _____	杂志 _____
书桌 _____	家具 _____	漂亮 _____
整齐 _____	安静 _____	你们的 _____

2. Match the English words with the Chinese and the *pinyin*.

tidy, neat	书桌	nǐmen de
furniture	花园	piàoliang
beautiful	安静	zázhì
magazine	整齐	zhēn
really	你们的	zhěngqí
garden	花	gānjìng
clean	真	jiājù
to be quiet; quiet	杂志	ānjìng
your; yours	干净	huāyuán
desk	家具	huā
flower	漂亮	shūzhuō

3. Write the characters according to the *pinyin* and the number of strokes.

gān 3 画									
huā 7 画									
jing 8 画									
zhuō 10画									
zhēn 10画									

4. Match the following Chinese with stickers from the appendix and stick them here.

piàoliang de huāyuán
1) 漂 亮 的 花 园

hěn duō huā
2) 很 多 花

gānjing de jiājù
3) 干 净 的 家 具

zhěngqí de shūzhuō
4) 整 齐 的 书 桌

Zhōngwén zázhì
5) 中 文 杂 志

ānjing de túshūguǎn
6) 安 静 的 图 书 馆

5. Following the example, fill in the table below with the provided words and phrases.

miànbāo 面包	Zhōngwénshū 中文书	zázhì 杂志	guǒzhī 果汁	niúnǎi 牛奶	píngguǒ 苹果	dēng 灯
huā 花	shāfā 沙发	chuáng 床	diànshì 电视	diànnǎo 电脑	zhuōzi 桌子	
yǐzi 椅子	jiājù 家具	shūjià 书架	lánqiú 篮球	wǎngqiú 网球	mén 门	

huāyuán li yǒu 花园里有	huā 花
kètīng li yǒu 客厅里有	
wòshì li yǒu 卧室里有	
fàntīng li yǒu 饭厅里有	
shūzhuō shang yǒu 书桌上有	

6. Refer to the Chinese and write appropriate tone marks on the following *pinyin*.

1) 你家的花园真漂亮！

Ni jia de huayuan zhen piaoliang!

2) 他家的花园里有很多花。

Ta jia de huayuan li you hen duo hua.

3) 姐姐的房间很干净。

Jiejie de fangjian hen ganjing.

4) 哥哥的书架很整齐。

Gege de shujia hen zhengqi.

5) 我们的教室很安静。

Women de jiaoshi hen anjing.

7. Tell T (true) or F (false) according to "Using in Context" on page 33 of the Student's Book.

Huāyuán li yǒu hěn duō shuǐguǒ.
1) 花园里有很多水果。(　　)

Bàba、 māma xǐhuan huā.
2) 爸爸、妈妈喜欢花。(　　)

Wǒ de fángjiān li méiyǒu yǐzi.
3) 我的房间里没有椅子。(　　)

Shūzhuō shang yǒu diànshì.
4) 书桌上有电视。(　　)

Shūjià shang yǒu hěn duō shū.
5) 书架上有很多书。(　　)

Wǒ de fángjiān bù hěn zhěngqí.
6) 我的房间不很整齐。(　　)

Wǒ de fángjiān hěn ānjìng.
7) 我的房间很安静。(　　)

8. Use the provided radicals to form characters according to the *pinyin*.

zhěng	qí	piào	yuán

元	川
正	氵
票	敕
文	口

9. Translate the English into Chinese using the provided characters.

beautiful _____ garden _____

tidy, neat _____ clean _____

bookshelf _____ table _____

desk _____

10. Choose the picture that best matches the Chinese.

Wǒ jiā pángbiān yǒu hěn duō huā.
1) 我家旁边有很多花。(　　)

A.

B.

Kètīng li yǒu shāfā hé diànshì.
2) 客厅里有沙发和电视。(　　)

A.

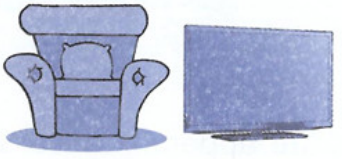

B.

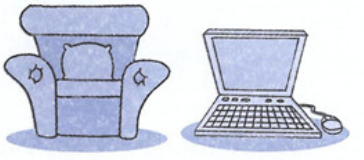

Shūzhuō shang yǒu yì zhī xiǎo māo.
3) 书桌上有一只小猫。(　　)

A.

B.

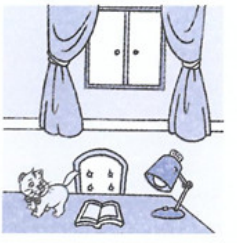

Jiějie de fángjiān hěn zhěngqí.
4) 姐姐的房间很整齐。(　　)

A.

B.

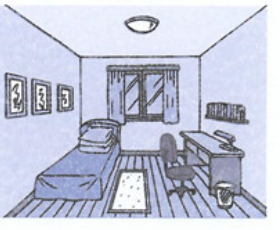

Wǒ jiā de fàntīng zhēn gānjìng!
5) 我家的饭厅真干净！（　　）

A. 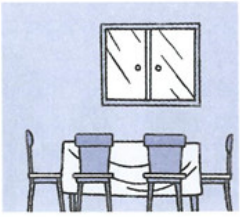

B.

Jiàoshì lǐ hěn ānjìng.
6) 教室里很安静。（　　）

A. 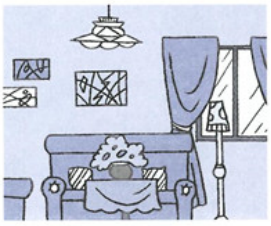

B. 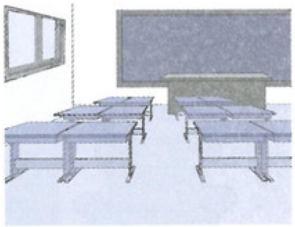

11. Select the correct pictures from the appendix according to the Chinese, then stick them here.

Shūzhuō shang yǒu dēng、 shū hé wǒ de kèbiǎo.
1) 书桌上有灯、书和我的课表。

Kètīng lǐ yǒu zhuōzi、 shāfā hé yí gè dà diànshì.
2) 客厅里有桌子、沙发和一个大电视。

Tā jiā de huāyuán li yǒu hěn duō huā.
3) 他家的花园里有很多花。

Zhè shì wǒ de wòshì, yǒu chuáng、shūzhuō hé yǐzi. Shūzhuō shang yǒu dēng、
4) 这是我的卧室，有床、书桌和椅子。书桌上有灯、
shū hé wǒ de kèbiǎo. Wǒ de wòshì hěn gānjìng, yě hěn ānjìng.
书和我的课表。我的卧室很干净，也很安静。

Zhè shì wǒ jiā de kètīng, kètīng li yǒu zhuōzi、yǐzi、shāfā hé yí
5) 这是我家的客厅，客厅里有桌子、椅子、沙发和一
gè dà diànshì. Diànshì pángbiān yǒu jǐ běn Zhōngwén zázhì. Wǒ jiā de kètīng
个大电视。电视旁边有几本中文杂志。我家的客厅
hěn zhěngqí.
很整齐。

Wǒ jiā de huāyuán li yǒu hěn duō huā. Bàba、 māma xǐhuan huā.
6) 我家的花园里有很多花。爸爸、妈妈喜欢花。
Wǒ jiā de huāyuán zhēn piàoliang!
我家的花园真漂亮！

12. Choose the correct translation.

1) This is our school. It's big and clean. ( )

Zhè shì wǒmen de xuéxiào. Wǒmen de xuéxiào hěn dà、 hěn gānjìng.
A. 这是我们的学校。我们的学校很大、很干净。
Zhè shì wǒmen de xuéxiào. Wǒmen de xuéxiào shì hěn dà hé hěn gānjìng.
B. 这是我们的学校。我们的学校是很大和很干净。

2) Many books are on my bookshelf. My bookshelf is very tidy. ( )

Yǒu hěn duō shū zài wǒ de shūjià. Wǒ de shūjià shì hěn zhěngqí.
A. 有很多书在我的书架。我的书架是很整齐。
Wǒ de shūjià shang yǒu hěn duō shū. Wǒ de shūjià hěn zhěngqí.
B. 我的书架上有很多书。我的书架很整齐。

3) Is this your family's garden? It's so beautiful! ( )

Zhè shì nǐ jiā de huāyuán ma? Nǐ jiā de huāyuán piàoliang hěn!
A. 这是你家的花园吗？你家的花园漂亮很！
Zhè shì nǐ jiā de huāyuán ma? Nǐ jiā de huāyuán zhēn piàoliang!
B. 这是你家的花园吗？你家的花园真漂亮！

4) A lot of furniture is in my house. My house is clean and tidy. ( )

Yǒu hěn duō jiājù zài wǒmen jiā. Wǒmen jiā shì gānjìng hé zhěngqí.
A. 有很多家具在我们家。我们家是干净和整齐。
Wǒmen jiā yǒu hěn duō jiājù. Wǒmen jiā hěn gānjìng, yě hěn zhěngqí.
B. 我们家有很多家具。我们家很干净，也很整齐。

5) Some Chinese magazines are on the table in my father's room. ( )

Bàba fángjiān de zhuōzi shang yǒu jǐ běn Zhōngwén zázhì.
A. 爸爸房间的桌子上有几本中文杂志。
Jǐ běn Zhōngwén zázhì shì zài zhuōzi shang zài bàba fángjiān li.
B. 几本中文杂志是在桌子上在爸爸房间里。

13. Talk about the layout of your home. You could mention:

1) The location of the kitchen

2) The location of the bathroom

3) The location of your bedroom

4) The living room

5) The garden

6) The furnishings

14. Practice writing characters.

Unit Three Shopping
第三单元 购 物

第七课 你买什么

1. Write *pinyin* next to the corresponding Chinese.

hái diǎnxin mǎi hé dōngxi shuǐ píng jīn yào

买 _____	水 _____	还 _____
斤 _____	瓶 _____	和 _____
要 _____	东西 _____	点心 _____

2. Match the pictures with the Chinese and the *pinyin*.

鱼	jīdàn
面包	píngguǒ
苹果	dàngāo
酒	qìshuǐ
牛奶	yú
点心	miànbāo
蛋糕	shuǐ
鸡蛋	diǎnxin
水	jiǔ
汽水	niúnǎi

3. Write the characters according to the *pinyin* and the number of strokes.

jīn 4 画									
mǎi 6 画									
xī 6 画									
hái 7 画									
hé 8 画									

4. Match the following Chinese with stickers from the appendix and stick them here.

wǔ píng niúnǎi
1) 五 瓶 牛 奶

sān zhī xiǎo gǒu
2) 三 只 小 狗

liǎng jīn píngguǒ
3) 两 斤 苹 果

yí gè huāyuán
4) 一 个 花 园

5. Following the example, fill in the table below with the provided words and phrases.

diǎnxin 点心	miànbāo 面包	guǒzhī 果汁	kāfēi 咖啡	dàngāo 蛋糕	Zhōngwénshū 中文书	shuǐ 水
mǐfàn 米饭	jīdàn 鸡蛋	diànyǐng 电影	miàntiáor 面条儿	Yīngwénshū 英文书	chá 茶	jiǔ 酒
niúnǎi 牛奶	píngguǒ 苹果	hǎixiān 海鲜	Fǎwénshū 法文书	huā 花	fàn 饭	

chī 吃	hē 喝	kàn 看
diǎnxin 点心		

6. Complete the following phrases with the provided words. Some words may be used more than once.

gè ① 个 ping ② 瓶 zhī ③ 只 jīn ④ 斤

1) yì 一_____ shuǐ 水
2) sì 四_____ fángjiān 房间
3) liǎng 两_____ xiǎo māo 小猫
4) wǔ 五_____ píngguǒ 苹果
5) bā 八_____ jīdàn 鸡蛋
6) yī 一_____ gēge 哥哥
7) liǎng 两_____ diǎnxin 点心
8) sān 三_____ miànbāo 面包

7. Refer to the Chinese and write appropriate tone marks on the following *pinyin*.

1) 我要买三瓶水。 Wo yao mai san ping shui.

2) 这是什么东西? Zhe shi shenme dongxi?

3) 我要咖啡，你呢? Wo yao kafei, ni ne?

4) 他喜欢米饭，不喜欢面条儿。 Ta xihuan mifan, bu xihuan miantiaor.

8. Circle what they don't buy according to "Using in Context" on page 43 of the Student's Book.

kāfēi 咖啡	diǎnxin 点心	guǒzhī 果汁	shuǐ 水	píngguǒ 苹果	miànbāo 面包
jīròu 鸡肉	niúnǎi 牛奶	qìshuǐ 汽水	jīdàn 鸡蛋	zhūròu 猪肉	miàntiáor 面条儿

9. Use the provided radicals to form characters according to the *pinyin*.

hái	hé	píng	yào

禾	女
西	口
不	瓦
辶	并

10. Translate the English into Chinese using the provided characters.

apple _____ egg _____

snacks, light refreshments, pastries _____

milk _____ soft drinks _____

fruit _____ thing _____

11. Choose the picture that best matches the Chinese.

Wǒmen mǎi píngguǒ.

1) 我们买苹果。(　　)

A. 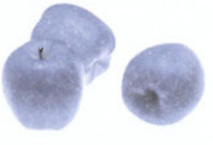

B.

C.

Zhuōzi shang yǒu shuǐguǒ hé diǎnxin.

2) 桌子上有水果和点心。(　　)

A.

B.

C.

Wǒ yào mǎi liǎng píng guǒzhī hé yì píng qìshuǐ.
3) 我要买两瓶果汁和一瓶汽水。( )

A.

B.

C.

Tā de xiǎo māo xǐhuan niúnǎi, hái xǐhuan yú.
4) 他的小猫喜欢牛奶，还喜欢鱼。( )

A. 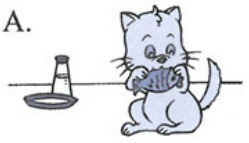

B. 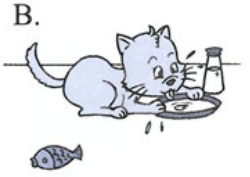

C.

12. Read the Chinese and choose the number of the appropriate picture.

①

②

③

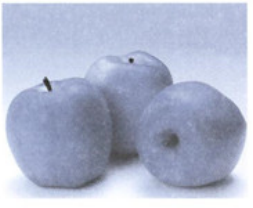

④

⑤

⑥

Nǐ mǎi shénme?
1) 你买什么？
Wǒ mǎi yì jīn diǎnxin.
我买一斤点心。( )

Nǐ yào shénme?
2) 你要什么？
Wǒ yào sān píng shuǐ.
我要三瓶水。( )

Nǐ hái yào shénme?
3) 你还要什么？
Wǒ hái yào liǎng jīn píngguǒ.
我还要两斤苹果。( )

Nǐ yào kāfēi ma?
4) 你要咖啡吗？
Wǒ bú yào kāfēi, wǒ yào chá.
我不要咖啡，我要茶。（　　）

13. Choose the correct translation.

1) I'm learning Chinese and French. （　　）

Wǒ xuéxí Zhōngwén hái Fǎwén.
A. 我学习中文还法文。
Wǒ xuéxí Zhōngwén hé Fǎwén.
B. 我学习中文和法文。

2) I want a bottle of water and a bottle of juice. （　　）

Wǒ yào yì píng shuǐ hé yì píng guǒzhī.
A. 我要一瓶水和一瓶果汁。
Wǒ yào yì píng shuǐ yě yì píng guǒzhī.
B. 我要一瓶水也一瓶果汁。

3) What would you like? （　　）

Nǐ yào shénme?
A. 你要什么？
Shénme nǐ yào?
B. 什么你要？

4) How many *jin* of pastry do you want? （　　）

Nǐ yào jǐ jīn diǎnxin?
A. 你要几斤点心？
Jǐ jīn diǎnxin nǐ yào?
B. 几斤点心你要？

14. Tick the correct pictures according to what you hear.

爸爸									
妈妈									
姐姐									
我									

15. Write a shopping list.

我要买——

16. Practice writing characters.

第八课　苹果多少钱一斤

1. Write *pinyin* next to the corresponding Chinese.

kuài duōshao qián máo fēn yígòng líng zhūròu jī

钱 _____　鸡 _____　猪肉 _____

分 _____　毛 _____　一共 _____

零 _____　块 _____　多少 _____

2. Match the English words with the Chinese and the *pinyin*.

zero	块	qián
chicken	分	jī
yuan	肉	kuài
money	钱	líng
meat	毛	qīngcài
pork	鸡	fēn
altogether, in all	零	máo
vegetables	一共	ròu
cent (0.01 yuan)	猪肉	duōshao
ten cents (0.10 yuan)	青菜	yígòng
how many, how much	多少	zhūròu

3. Write the characters according to the *pinyin* and the number of strokes.

shǎo 4 画									
fēn 4 画									

gòng 6 画									
kuài 7 画									
qián 10画									

4. Write down the numbers according to the Chinese.

ershísì kuài
1) 二 十 四 块 _____

bā kuài liù
2) 八 块 六 _____

qī máo wǔ fēn
3) 七 毛 五 分 _____

wǔ máo
4) 五 毛 _____

liǎng kuài
5) 两 块 _____

shíyī kuài jiǔ máo jiǔ
6) 十 一 块 九 毛 九 _____

5. Write down the price in Chinese according to the picture.

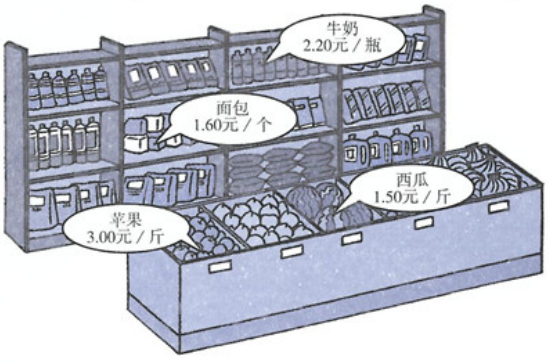

xīguā yì jīn
1) 西 瓜 _____ 一 斤

píngguǒ yì jīn
2) 苹 果 _____ 一 斤

niúnǎi yì píng
3) 牛 奶 _____ 一 瓶

miànbāo yí gè
4) 面 包 _____ 一 个

6. Fill in the blanks with the words given.

gè píng zhī jīn kuài
① 个 ② 瓶 ③ 只 ④ 斤 ⑤ 块

liǎng gǒu
1) 两 _____ 狗

liù qìshuǐ
2) 六 _____ 汽 水

sān píngguǒ
3) 三 _____ 苹 果

wǔshí qián
4) 五 十 _____ 钱

yí wòshì
5) 一 _____ 卧 室

yí shūjià
6) 一 _____ 书 架

7. Refer to the Chinese and write appropriate tone marks on the following *pinyin*.

1) 请问，果汁多少钱一瓶?	Qingwen, guozhi duoshao qian yi ping?
2) 我要五斤苹果。	Wo yao wu jin pingguo.
3) 水一块五一瓶。	Shui yi kuai wu yi ping.
4) 一共二十八块六。	Yigong ershiba kuai liu.

8. Complete the following sentences with the provided words. Some words may be used more than once.

duōshao	nǎr	shéi	shénme	jǐ
① 多少	② 哪儿	③ 谁	④ 什么	⑤ 几

Nǐ de xuéxiào zài
1) 你的学校在_____?

Nǐ de shēngri shì yuè hào?
2) 你的生日是_____月_____号?

Nǐ de Zhōngwén lǎoshī shì
3) 你的中文老师是_____?

Diǎnxin qián yì jīn?
4) 点心_____钱一斤?

Qingwèn, nǐ yào mǎi
5) 请问，你要买_____?

Nǐ jiā zài difang?
6) 你家在_____地方?

9. Circle what they don't buy according to "Using in Context" on page 49 of the Student's Book.

guǒzhī	zhūròu	niúròu	píngguǒ	jī	jīdàn	diǎnxin	qīngcài
果汁	猪肉	牛肉	苹果	鸡	鸡蛋	点心	青菜

10. Use the provided radicals to form characters according to the *pinyin*.

qián	kuài	jī	zhū	fēn	líng

土	戋	刀
八	夬	鸟
又	钅	令
雨	犭	者

11. Translate the English into Chinese using the provided characters.

pork _____ juice _____

altogether _____ little cat _____

how many, how much _____

this year _____

12. Choose the picture that best matches the Chinese.

Píngguǒ duōshao qián yì jīn?
1) 苹 果 多 少 钱 一 斤 ? ( )

A.

B.

C.

Zhūròu bā kuài sì máo jiǔ yì jīn.
2) 猪 肉 八 块 四 毛 九 一 斤 。 ( )

A.

9.84元/斤

B.

8.94元/斤

C.

8.49元/斤

Guǒzhī yígòng shí'èr kuài bā máo.
3) 果 汁 一 共 十 二 块 八 毛 。 ( )

A.

20.80元

B.

12.80元

C.

12.08元

Wǒ yǒu yí gè gēge, tā shíbā suì.
4) 我有一个哥哥，他十八岁。(　　)

A.

B.

C.

13. Choose the correct translation.

1) How much do you want? (　　)

Nǐ yào shénme?
A. 你要什么？

Nǐ yào duōshao?
B. 你要多少？

2) How much is a chicken? (　　)

Jīdàn duōshao qián yí gè?
A. 鸡蛋多少钱一个？

Jī duōshao qián yì zhī?
B. 鸡多少钱一只？

3) Altogether it's twenty yuan and five cents. (　　)

Yígòng èrshí kuài líng wǔ fēn.
A. 一共二十块零五分。

Yígòng èrshí kuài wǔ.
B. 一共二十块五。

4) I want one *jin* of pork and a chicken. (　　)

Wǒ yào yì jīn zhūròu, hé yào yì zhī jī.
A. 我要一斤猪肉，和要一只鸡。

Wǒ yào yì jīn zhūròu, hái yào yì zhī jī.
B. 我要一斤猪肉，还要一只鸡。

14. Fill in the prices according to what you hear.

15. Ask your parents the price of five things. In class, give a report and be sure to include names, prices and measure words.

16. Practice writing characters.

第九课　这件衣服比那件贵一点儿

1. Write *pinyin* next to the corresponding Chinese.

zìxíngchē gēn yíyàng jiàn yīfu guì yìdiǎnr piányi

跟 _____ 贵 _____ 件 _____

便宜 _____ 衣服 _____ 一样 _____

一点儿 _____ 自行车 _____

2. Match the pictures with the Chinese and the *pinyin*.

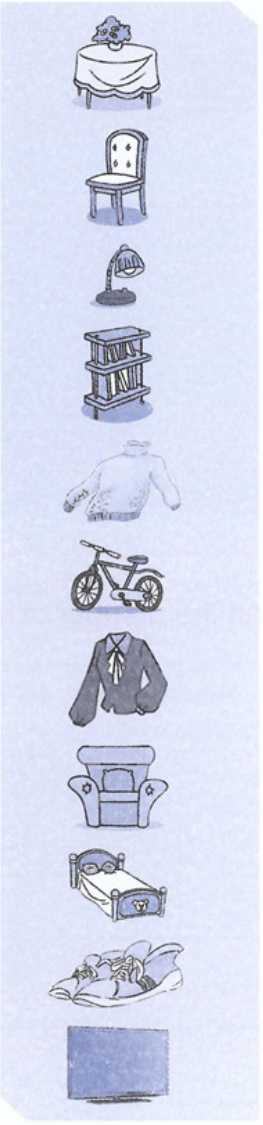

自行车	dēng
沙发	chuáng
桌子	zìxíngchē
衣服	diànshì
运动鞋	yǐzi
床	yùndòngxié
椅子	shāfā
书架	máoyī
毛衣	yīfu
灯	zhuōzi
电视	shūjià

3. Select the pictures from the appendix according to the Chinese, then stick them here to decorate the room.

zìxíngchē	shāfā	zhuōzi	yīfu	chuáng
自行车	沙发	桌子	衣服	床
shūjià	dēng	diànshì	yǐzi	diànnǎo
书架	灯	电视	椅子	电脑

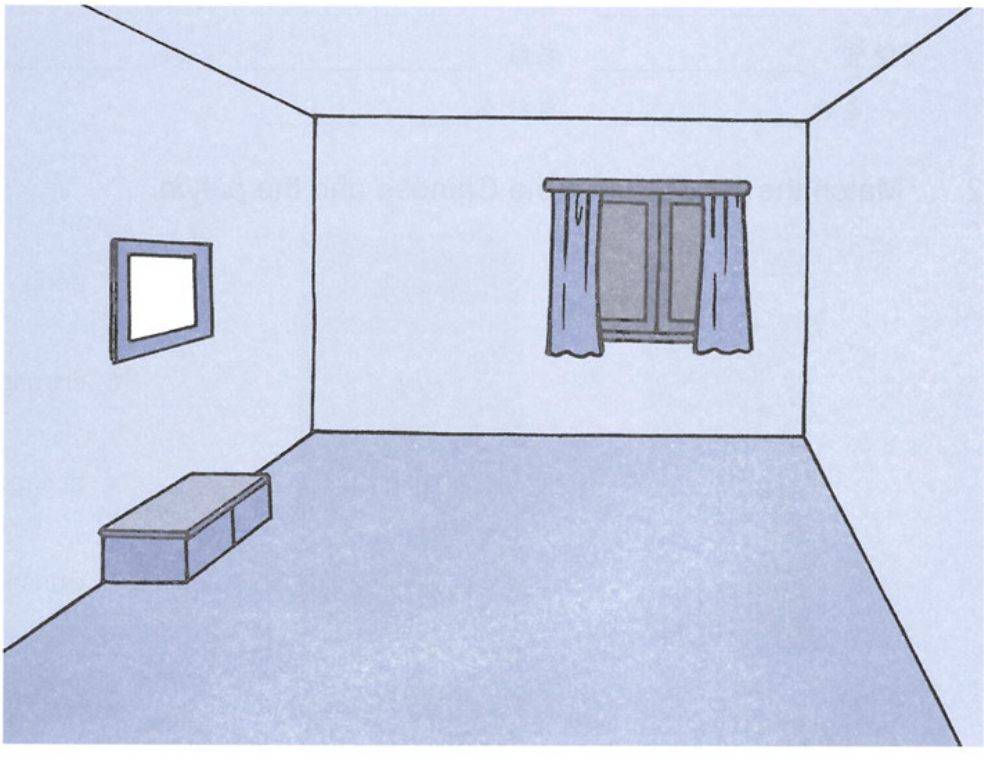

4. Write the characters according to the *pinyin* and the number of strokes.

yī 6 画									
jiàn 6 画									
zì 6 画									
xíng 6 画									
yàng 10 画									

5. Match the following Chinese with stickers from the appendix and stick them here.

Zhège fángjiān bǐ nàge fángjiān dà.
1) 这个房间比那个房间大。

Zhège dēng gēn nàge dēng yíyàng.
2) 这个灯跟那个灯一样。

Zhège huāyuán bǐ nàge huāyuán piàoliang.
3) 这个花园比那个花园漂亮。

Zhè jiàn yīfu bǐ nà jiàn yīfu gānjìng.
4) 这 件 衣 服 比 那 件 衣 服 干 净 。

Tā de zìxíngchē gēn wǒ de zìxíngchē bù yíyàng.
5) 他 的 自 行 车 跟 我 的 自 行 车 不 一 样 。

6. Complete the following phrases with the provided words. Some words may be used more than once.

gè	píng	zhī	jīn	jiàn
① 个	② 瓶	③ 只	④ 斤	⑤ 件

liǎng niúnǎi
1) 两_____牛 奶

yí huāyuán
2) 一_____花 园

sān jī
3) 三_____鸡

wǔ píngguǒ
4) 五_____苹 果

liǎng yīfu
5) 两_____衣 服

liù jīdàn
6) 六_____鸡 蛋

yì xiǎo gǒu
7) 一_____小 狗

bàn zhūròu
8) 半_____猪 肉

7. Refer to the Chinese and write appropriate tone marks on the following *pinyin*.

1) 我的自行车很便宜。 Wo de zixingche hen pianyi.

2) 这件衣服比那件衣服贵。 Zhe jian yifu bi na jian yifu gui.

3) 哥哥的桌子跟我的桌子一样。 Gege de zhuozi gen wo de zhuozi yiyang.

4) 你的房间比我的房间大一点儿。 Ni de fangjian bi wo de fangjian da yidianr.

8. Do the following exercises according to "Using in Context" on page 55 of the Student's Book.

1) Colour the bicycles of the three persons.

A's bicycle B's bicycle Jim's bicycle

2) Write down the answers with *pinyin*.

Tā yǒu jǐ jiàn yīfu?
a) 他有几件衣服？ _____

Nǎ jiàn yīfu guì yìdiǎnr?
b) 哪件衣服贵一点儿？ _____

Nǎ jiàn yīfu piàoliang?
c) 哪件衣服漂亮？ _____

Tā xǐhuan nǎ jiàn yīfu?
d) 他喜欢哪件衣服？ _____

9. Use the provided radicals to form characters according to the *pinyin*.

pián	yàng	jiàn	fú	gēn	yí

木	更	阝
羊	月	且
亻	牛	宀
艮	亻	艮

10. Translate the English into Chinese using the provided characters.

(to be the) same _____ cheap _____

bicycle _____ clean _____

clothes _____ beautiful _____

hobby _____

11. Choose the picture that best matches the Chinese.

Tā bǐ wǒ dà yìdiǎnr.
1) 他 比 我 大 一 点 儿 。 ( )

A.

B.

C.

Píngguǒ sān kuài wǔ yì jīn.
2) 苹 果 三 块 五 一 斤 。 ( )

A.

3.05元/斤

B.

3.15元/斤

C.

3.50元/斤

Tā jiā de huāyuán méiyǒu wǒ jiā de huāyuán piàoliang.
3) 他 家 的 花 园 没 有 我 家 的 花 园 漂 亮 。 ( )

A.

B.

C.

Gēge de àihào shì yīnyuè, wǒ de àihào shì diànnǎo yóuxì, wǒmen de
4) 哥哥的爱好是音乐，我的爱好是电脑游戏，我们的
àihào bù yíyàng.
爱好不一样。（　）

A.

B.

C.

12. Read the Chinese and choose the number of the appropriate picture.

①　②　③　④　⑤

Wǒ xǐhuan kàn diànshì, nǐ xǐhuan shénme?
1) 我喜欢看电视，你喜欢什么？
Wǒ gēn nǐ yíyàng.
我跟你一样。（　）

Nǐ yǒu qìchē ma?
2) 你有汽车吗？
Méiyǒu, wǒ yǒu zìxíngchē.
没有，我有自行车。（　）

Nǐ mǎi shénme?
3) 你买什么？
Wǒ mǎi yí jiàn yīfu.
我买一件衣服。（　）

Xiànzài nǐ qù nǎr?
4) 现在你去哪儿？
Wǒ qù shàngwǎng.
我去上网。（　）

13. Choose the correct translation.

1) My brother's room is not the same as mine.　（　）

Gēge de fángjiān gēn wǒ de fángjiān yíyàng.
A. 哥哥的房间跟我的房间一样。

Gēge de fángjiān gēn wǒ de fángjiān bù yíyàng.
B. 哥哥的房间跟我的房间不一样。

2) His bike is better than mine. ( )

Tā de zìxíngchē bǐ wǒ de zìxíngchē hǎo.
A. 他的自行车比我的自行车好。

Tā de zìxíngchē méiyǒu wǒ de zìxíngchē hǎo.
B. 他的自行车没有我的自行车好。

3) This piece of clothing is not as cheap as that one. ( )

Zhè jiàn yīfu bǐ nà jiàn yīfu piányi.
A. 这件衣服比那件衣服便宜。

Zhè jiàn yīfu méiyǒu nà jiàn yīfu piányi.
B. 这件衣服没有那件衣服便宜。

4) This bedroom is bigger than that one. ( )

Zhège wòshì bǐ nàge wòshì dà.
A. 这个卧室比那个卧室大。

Zhège wòshì méiyǒu nàge wòshì dà.
B. 这个卧室没有那个卧室大。

5) The desk is a little more expensive than the bookshelf. ( )

Shūzhuō bǐ shūjià guì yì diǎnr.
A. 书桌比书架贵一点儿。

Shūjià bǐ shūzhuō guì yì diǎnr.
B. 书架比书桌贵一点儿。

14. Mark T (true) or F (false) according to what you hear.

1)

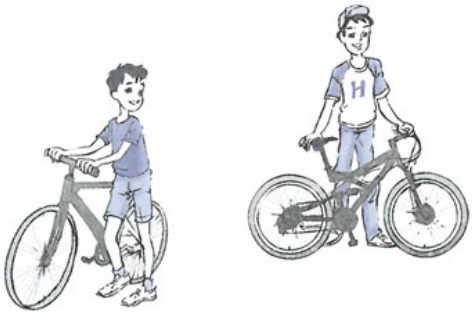

( )

2)

( )

3)

(　　)

15. Make a comparison between you and your friend(s), such as height, age, classes, hobbies, etc.

16. Practice writing characters.

Unit Four School Life
第四单元 学校生活

第十课 你今天上了什么课

1. Write *pinyin* next to the corresponding Chinese.

Déyǔ le lìshǐ xiàwǔ shùxué dìlǐ
shíjiān míngtiān shàng (kè) zhōumò

数学 _____ 历史 _____ 明天 _____
地理 _____ 周末 _____ 德语 _____
下午 _____ 了 _____ 上（课）_____
时间 _____

2. Match the English words with the Chinese and the *pinyin*.

P.E.	地理	Hànyǔ
English (language)	法语	Yīngyǔ
Chinese (language)	历史	Fǎyǔ
French (language)	音乐	tǐyù
mathematics	数学	Déyǔ
German (language)	汉语	dìlǐ
geography	英语	lìshǐ
history	德语	shùxué
music	体育	yīnyuè

3. Write the characters according to the *pinyin* and the number of strokes.

le 2 画									
li 4 画									
shǐ 5 画									
dì 6 画									
lǐ 11画									

4. Tell T (true) or F (false) according to the timetable.

	星期一	星期二	星期三	星期四	星期五
①	地理	汉语	英语	汉语	历史
②	历史	历史	德语	德语	汉语
③	数学	体育	地理	地理	体育
④	汉语	英语	历史	历史	英语

Xīngqisān wǒ méiyǒu Hànyǔkè.
1) 星期三我没有汉语课。 ( )

Xīngqiwǔ wǒ yǒu tǐyùkè.
2) 星期五我有体育课。 ( )

Xīngqi'èr wǒ yǒu dìlǐkè hé lìshǐkè.
3) 星期二我有地理课和历史课。 ( )

Xīngqisì wǒ yǒu Déyǔkè hé lìshǐkè.
4) 星期四我有德语课和历史课。 ( )

Xīngqiyī wǒ méiyǒu tǐyùkè hé Yīngyǔkè.
5) 星期一我没有体育课和英语课。 ( )

5. Refer to the Chinese and write appropriate tone marks on the following *pinyin*.

1) 你今天上了什么课? Ni jintian shangle shenme ke?

2) 你明天有什么课? Ni mingtian you shenme ke?

3) 我今天上了历史课。 Wo jintian shangle lishike.

4) 你明天有数学课吗? Ni mingtian you shuxueke ma?

5) 我明天没有音乐课。 Wo mingtian meiyou yinyueke.

6) 周末你有时间看电影吗? Zhoumo ni you shijian kan dianying ma?

6. Do the following exercises according to "Using in Context" on page 65 of the Student's Book.

1) Circle the subjects that they didn't mention.

Hànyǔ	Déyǔ	Yīngyǔ	Fǎyǔ	lìshǐ	shùxué	yīnyuè	tǐyù	dìlǐ
汉语	德语	英语	法语	历史	数学	音乐	体育	地理

2) Write down the answers with *pinyin*.

Tā shì nǎ guó rén?
a) 他是哪国人？ _____

Tā jīntiān shàngle shénme kè?
b) 他今天上了什么课？ _____

Tā xǐhuan Hànyǔkè ma?
c) 他喜欢汉语课吗？ _____

Tā míngtiān yǒu shénme kè?
d) 他明天有什么课？ _____

Tā huì shuō shénme yǔ?
e) 他会说什么语？ _____

7. Use the provided radicals to form characters according to the *pinyin*.

yǔ	dì	míng	shù	xué	lǐ

灬	吾	王
攵	也	日
里	娄	讠
子	土	月

8. Translate the English into Chinese using the provided characters.

history _____ geography _____

(to) go to class _____ tomorrow _____

music _____ P.E. _____

mathematics _____

German (language) _____

9. Read the Chinese and choose the number of the appropriate picture.

①

②

③

④

⑤

⑥

⑦

⑧

Míngtiān nǐ yǒu shénme kè?
1) 明 天 你 有 什 么 课 ?
Wǒ yǒu lìshǐkè.
我 有 历 史 课 。 ( )

Nǐ jīntiān shàngle shénme kè?
2) 你 今 天 上 了 什 么 课 ?
Wǒ shàngle yīnyuèkè.
我 上 了 音 乐 课 。 ( )

Míngtiān nǐ yǒu lìshǐkè ma?
3) 明 天 你 有 历 史 课 吗 ?
Méiyǒu, wǒ yǒu shùxuékè.
没 有 , 我 有 数 学 课 。 ( )

Nǐ hui shuō Déyǔ ma?
4) 你会说德语吗？
Hui, wǒ hui shuō Déyǔ.
会，我会说德语。（　）

Xingqiwǔ wǒ méiyǒu dìlikè, nǐ ne?
5) 星期五我没有地理课，你呢？
Wǒ yǒu.
我有。（　）

10. Choose the correct translation.

1) I had music class on Friday. （　）

Wǒ xingqisān shàngle yinyuèkè.
A. 我星期三上了音乐课。

Wǒ xingqiwǔ shàngle yinyuèkè.
B. 我星期五上了音乐课。

2) I have geography and mathematics tomorrow. （　）

Wǒ míngtiān yǒu dìlikè hé shùxuékè.
A. 我明天有地理课和数学课。

Wǒ míngtiān méiyǒu dìlikè hé shùxuékè.
B. 我明天没有地理课和数学课。

3) I don't have Chinese class tomorrow. （　）

Míngtiān wǒ méiyǒu Hànyǔkè.
A. 明天我没有汉语课。

Míngtiān wǒ yǒu Hànyǔkè.
B. 明天我有汉语课。

4) I like P.E. and German class. （　）

Wǒ xihuan shàng tiyùkè, bù xihuan shàng Déyǔkè.
A. 我喜欢上体育课，不喜欢上德语课。

Wǒ xihuan shàng tiyùkè hé Déyǔkè.
B. 我喜欢上体育课和德语课。

5) I can speak Chinese, and French as well. （　）

Wǒ hui shuō Hànyǔ, bú hui shuō Fǎyǔ.
A. 我会说汉语，不会说法语。

Wǒ hui shuō Hànyǔ, yě hui shuō Fǎyǔ.
B. 我会说汉语，也会说法语。

11. Fill in the timetable in English according to what you hear.

	星期一	星期二	星期三	星期四	星期五	周末
早上						
下午						
晚上						

12. Describe your siblings' and parents' classes.

13. Practice writing characters.

第十一课　汉语难不难

1. Write *pinyin* next to the corresponding Chinese.

zuòyè　kēmù　nán　yǒu yìsi　kǎoshì　yǒu kòngr　zhōngxué　róngyì　chéngjì

难 _____	容易 _____	中学 _____
考试 _____	作业 _____	有空儿 _____
科目 _____	成绩 _____	有意思 _____

2. Match the English words with the Chinese and the *pinyin*.

homework	科目	zuòyè
difficult	作业	yǒu yìsi
subject	难	róngyì
examination	容易	nán
interesting	考试	kēmù
easy	中学	kǎoshì
secondary school	有意思	zhōngxué

3. Write the characters according to the *pinyin* and the number of strokes.

yè 5 画									
zuò 7 画									
kē 9 画									
sī 9 画									
yì 13画									

4. Fill in the blanks with the number of the subject according to your own situations.

Hànyǔ	Déyǔ	Yīngyǔ	Fǎyǔ	lìshǐ
① 汉语	② 德语	③ 英语	④ 法语	⑤ 历史
shùxué	yīnyuè	tǐyù	dìlǐ	
⑥ 数学	⑦ 音乐	⑧ 体育	⑨ 地理	

yǒu yìsi
有意思
_____

méi yìsi
没意思
_____

róngyì
容易
_____

zuòyè duō
作业多
_____

nán
难
_____

5. Refer to the Chinese and write appropriate tone marks on the following *pinyin*.

1) 我们中学的科目很多。	Women zhongxue de kemu hen duo.
2) 今天有数学作业吗?	Jintian you shuxue zuoye ma?
3) 历史考试难不难?	Lishi kaoshi nan bu nan?
4) 地理课很容易。	Dilike hen rongyi.
5) 音乐课很有意思。	Yinyueke hen you yisi.
6) 你的成绩好不好?	Ni de chengji hao bu hao?
7) 今天下午你有空儿吗?	Jintian xiawu ni you kongr ma?

6. Do the following exercises according to "Using in Context" on page 71 of the Student's Book.

1) Write down the answers with *pinyin*.

Tā jīntiān shàngle shénme kè? Yǒu yìsi ma?
a) 他今天上了什么课? 有意思吗?

_____

Hànyǔ nán ma?
b) 汉语难吗？ _____

Zhōngxué de kēmù duō bù duō?
c) 中学的科目多不多？ _____

Tā xǐhuan shénme kè?
d) 他喜欢什么课？ _____

2) Tell T (true) or F (false).

Ann jīntiān shàngle Fǎyǔkè.
a) Ann今天上了法语课。 ( )

Ann xǐhuan Hànyǔkè, bù xǐhuan shùxuékè.
b) Ann喜欢汉语课，不喜欢数学课。 ( )

Hànyǔ zuòyè bù nán.
c) 汉语作业不难。 ( )

Shùxué zuòyè hěn róngyì.
d) 数学作业很容易。 ( )

7. Use the provided radicals to form characters according to the *pinyin*.

yì	zuò	kē	sī	shì	nán

禾	心	田
式	亻	斗
讠	又	乍
音	心	隹

8. Translate the English into Chinese using the provided characters.

not to have _____ examination _____

subject _____ interesting _____

homework _____ (to) go to class _____

easy _____ secondary school _____

9. Choose the correct translation.

1) Is the examination difficult? ( )

Kǎoshì nán bù nán ma?
A. 考 试 难 不 难 吗 ?

Kǎoshì nán ma?
B. 考 试 难 吗 ?

2) Is there a lot of homework today? ( )

Jīntiān zuòyè nán bù nán?
A. 今 天 作 业 难 不 难 ?

Jīntiān zuòyè duō bù duō?
B. 今 天 作 业 多 不 多 ?

3) There's so much Chinese homework! ( )

Zhōngwén zuòyè zhēn duō!
A. 中 文 作 业 真 多 !

Zhōngwén zuòyè duōshao?
B. 中 文 作 业 多 少 ?

4) The history class is easy, and it's very interesting. ( )

Lìshǐkè bù nán, yě hěn yǒu yìsi.
A. 历 史 课 不 难 , 也 很 有 意 思 。

Lìshǐkè hěn nán, yě hěn yǒu yìsi.
B. 历 史 课 很 难 , 也 很 有 意 思 。

10. Using *pinyin*, fill in the table below with the subjects you like and dislike, and reasons why.

Hànyǔ	Déyǔ	Yīngyǔ	tǐyù	Fǎyǔ	dìlǐ	lìshǐ	shùxué	yīnyuè
汉语	德语	英语	体育	法语	地理	历史	数学	音乐

	kēmù 科 目	wèi shénme 为 什 么 (why)
xǐhuan 喜 欢		
bù xǐhuan 不 喜 欢		

11. Circle his favourite courses according to what you hear.

French (language) German (language) Chinese (language) history
math geography P.E. music

12. Ask three friends about their favourite courses. Be sure to ask them why.

13. Practice writing characters.

第十二课　来打乒乓球吧

1. Write *pinyin* next to the corresponding Chinese.

lái　yǔmáoqiú　zúqiú　yóuyǒngchí　shūfǎ
pīngpāngqiú　tī　xuéxí　shàngxué　yǔyán

来 _____　足球 _____　乒乓球 _____
踢 _____　书法 _____　羽毛球 _____
学习 _____　语言 _____　游泳池 _____
上学 _____

2. Match the pictures with the Chinese and the *pinyin*.

游泳	lánqiú
网球	yóuyǒng
篮球	wǎngqiú
足球	zúqiú
乒乓球	yǔmáoqiú
羽毛球	pīngpāngqiú

3. Write the characters according to the *pinyin* and the number of strokes.

xí 3 画									
máo 4 画									

zú 7 画									
lái 7 画									
tī 15画									

4. Fill in the blanks with the correct characters.

kàn	dǎ	tī	tīng
看	打	踢	听

1) _____ diànyǐng 电影　2) _____ wǎngqiú 网球　3) _____ yīnyuè 音乐

4) _____ lánqiú 篮球　5) _____ zúqiú 足球　6) _____ diànshì 电视

7) _____ pīngpāngqiú 乒乓球　8) _____ yǔmáoqiú 羽毛球

5. Refer to the Chinese and write appropriate tone marks on the following *pinyin*.

1) 来踢足球吧。　Lai ti zuqiu ba.

2) 我们去打乒乓球。　Women qu da pingpangqiu.

3) 你们喜欢不喜欢书法？　Nimen xihuan bu xihuan shufa?

4) 我不会打羽毛球。　Wo bu hui da yumaoqiu.

5) 你每天几点上学？　Ni mei tian ji dian shangxue?

6) 你会说什么语言？　Ni hui shuo shenme yuyan?

7) 你们的学校有游泳池吗？　Nimen de xuexiao you youyongchi ma?

6. Do the following exercises according to "Using in Context" on page 77 of the Student's Book.

1) Circle the sports that they mentioned.

wǎngqiú	lánqiú	yǔmáoqiú	zúqiú	pīngpāngqiú
网球	篮球	羽毛球	足球	乒乓球

2) Tell T (true) or F (false).

Mary hé Xiǎohǎi měi tiān dǎ pīngpāngqiú.
a) Mary和小海每天打乒乓球。(　　)

Lili bú hui dǎ yǔmáoqiú.
b) 丽 丽 不 会 打 羽 毛 球 。 (　　)

Ann xihuan shūfǎ.
c) Ann喜 欢 书 法 。 (　　)

7. Use the provided radicals to form characters according to the *pinyin*.

tī	qiú	fǎ	lán

艹	求
日	易
氵	监
王	去

8. Translate the English into Chinese using the provided characters.

calligraphy _____

to play football _____

to study, to learn _____

badminton _____

every day _____

9. Choose the picture that best matches the Chinese.

Wǒ xihuan dǎ lánqiú.
1) 我 喜 欢 打 篮 球 。 (　　)

A.

B.

C.

Wǒ bú huì yóuyǒng.
2) 我不会游泳。(　　)

A.

B.

C.

Wǒ xuéxí diànnǎo.
3) 我学习电脑。(　　)

A.

B.

C.

Wǒ měi tiān kàn diànshì.
4) 我每天看电视。(　　)

A.

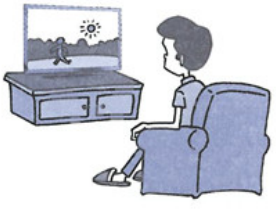

B.

C.

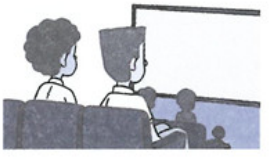

Lái dǎ pīngpāngqiú ba.
5) 来打乒乓球吧。(　　)

A.

B.

C.

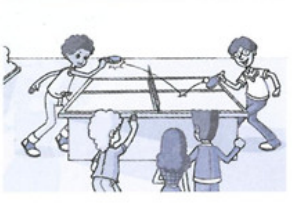

10. Choose the correct translation.

1) We're going to the sports ground to play football. ( )

Wǒmen qù yùndòngchǎng tī zúqiú.
A. 我们去运动场踢足球。

Wǒmen qù yùndòngchǎng dǎ wǎngqiú.
B. 我们去运动场打网球。

2) My hobby is playing computer games. ( )

Wǒ de àihào shì shàngwǎng.
A. 我的爱好是上网。

Wǒ de àihào shì dǎ diànnǎo yóuxì.
B. 我的爱好是打电脑游戏。

3) My brother goes to the library to read calligraphy books. ( )

Gēge qù túshūguǎn kàn Zhōngwénshū.
A. 哥哥去图书馆看中文书。

Gēge qù túshūguǎn kàn shūfǎshū.
B. 哥哥去图书馆看书法书。

4) We played basketball today. ( )

Wǒmen jīntiān dǎle lánqiú.
A. 我们今天打了篮球。

Wǒmen míngtiān dǎ lánqiú.
B. 我们明天打篮球。

5) My sister cannot swim. ( )

Jiějie bú huì yóuyǒng.
A. 姐姐不会游泳。

Jiějie bù yóuyǒng.
B. 姐姐不游泳。

11. Following the example, fill in the table below with the provided words and phrases.

pīngpāngqiú 乒乓球	lánqiú 篮球	zúqiú 足球	yīnyuè 音乐	diànshì 电视	shū 书
diànyǐng 电影	péngyou 朋友	huā 花	kè 课	wǎngqiú 网球	

kàn 看	dǎ 打	tīng 听	tī 踢
shū 书			

12. Tick the correct pictures according to what you hear.

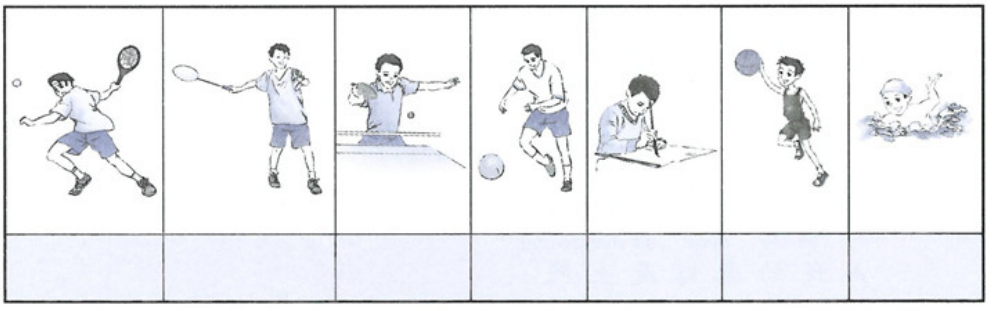

13. Ask five friends if they like basketball, tennis, swimming, badminton, table-tennis, or football and share what you learn with the class.

14. Practice writing characters.

Unit Five Environment and Health
第五单元 环境与健康

第十三课 明天有小雨

1. Write *pinyin* next to the corresponding Chinese.

chūntiān chángcháng dù qíngtiān fēng yǔ zuì jìjié qiūtiān tài

晴天 _____ 雨 _____ 太 _____

春天 _____ 常常 _____ 风 _____

秋天 _____ 季节 _____ 最 _____

度 _____

2. Match the English words with the Chinese and the *pinyin*.

rain	雨	jìjié
wind	风	fēng
season	最	chángcháng
spring	秋天	chūntiān
often	春天	qiūtiān
the most	季节	qíngtiān
clear day	晴天	yǔ
fall, autumn	常常	zuì

3. Write the characters according to the *pinyin* and the number of strokes.

fēng 4 画									
míng 8 画									
yǔ 8 画									

chūn 9 画									
zuì 12画									

4. Match the following Chinese with stickers from the appendix and stick them here.

jīntiān shì qíngtiān
1) 今 天 是 晴 天

wǎnshang yǒu xiǎo yǔ
2) 晚 上 有 小 雨

qiūtiān chángcháng guā fēng
3) 秋 天 常 常 刮 风

tā zuì gāo
4) 他 最 高

5. Following the example, fill in the table below with the provided words and phrases.

rè 热 | xiǎo yǔ 小雨 | xiàtiān 夏天 | lěng 冷 | dà yǔ 大雨 | qiūtiān 秋天 | fēng 风 | chūntiān 春天 | qíngtiān 晴天

jìjié 季节	tiānqì 天气
chūntiān 春天	

6. Complete the following phrases with the provided words. Some words may be used more than once.

hǎo lěng rè gāo duō
① 好 ② 冷 ③ 热 ④ 高 ⑤ 多

xiàtiān zuì
1) 夏 天 最 ____

dōngtiān zuì
2) 冬 天 最 ____

tā de péngyou zuì
3) 他 的 朋 友 最 ____

gēge shì wǒ jiā zuì de rén
4) 哥 哥 是 我 家 最 ____ 的 人

chūntiān shì zuì de jìjié
5) 春 天 是 最 ____ 的 季 节

qiūtiān bù yě bù
6) 秋 天 不 ____ 也 不 ____

bàba de shū zuì
7) 爸 爸 的 书 最 ____

qiūtiān shì Běijīng zuì de jìjié
8) 秋 天 是 北 京 最 ____ 的 季 节

7. Refer to the Chinese and write appropriate tone marks on the following *pinyin*.

1) 今天是晴天，今天不冷。 Jintian shi qingtian, jintian bu leng.

2) 秋天常常刮风吗? Qiutian changchang gua feng ma?

3) 夏天是最好的季节。 Xiatian shi zui hao de jijie.

4) 明天有小雨，明天不热。 Mingtian you xiao yu, mingtian bu re.

5) 今天零度，太冷了。 Jintian ling du, tai leng le.

8. Put "√" in the appropriate blanks according to "Using in Context" on page 85 of the Student's Book.

	今天	明天	春天	夏天	秋天
冷					
不冷					
不热					
晴天					
雨					
风					

9. Use the provided radicals to form characters according to the *pinyin*.

qíng	qiū	jì	chūn	cháng

禾	青
日	火
夫	吊
宀	子

10. Translate the English into Chinese using the provided characters.

season _____ spring _____

fall, autumn _____ clear day _____

drizzle _____ the tallest _____

friend _____

11. Choose the picture that best matches the Chinese.

Jīntiān shì qíngtiān.
1) 今天是晴天。( )

A.

B.

C. 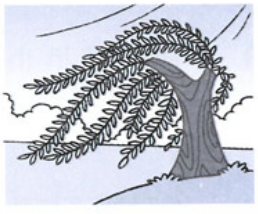

Chūntiān chángcháng yǒu fēng.
2) 春天常常有风。( )

A.

B. 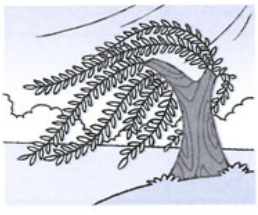

C.

KUAILE HANYU

Qiūtiān shì zuì hǎo de jìjié.
3) 秋天是最好的季节。(　　)

A.
B.
C.

Tā chángcháng yùndòng.
4) 她常常运动。(　　)

A.
B.
C.

Míngtiān lěng, míngtiān yǒu dà yǔ.
5) 明天冷，明天有大雨。(　　)

A.
B. 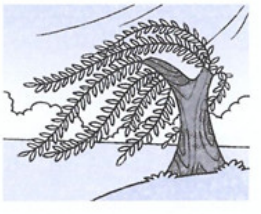
C.

12. Read the Chinese and choose the number of the appropriate picture.

①

②
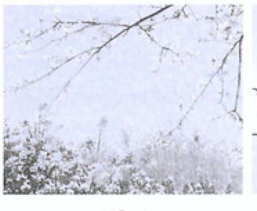
③
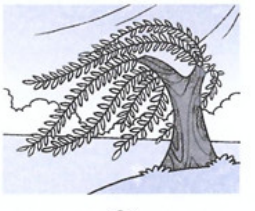
④

⑤

⑥

⑦

KUAILE HANYU

Míngtiān shì qíngtiān ma?
1) 明天是晴天吗？
Míngtiān yǒu dà yǔ.
明天有大雨。（　）
Zuótiān lěng ma?
2) 昨天冷吗？
Zuótiān hěn lěng, liù dù.
昨天很冷，六度。（　）
Běijīng de chūntiān hǎo ma?
3) 北京的春天好吗？
Běijīng de chūntiān chángcháng yǒu fēng.
北京的春天常常有风。（　）
Nǎge jìjié shì zhège dìfang zuì hǎo de jìjié?
4) 哪个季节是这个地方最好的季节？
Xiàtiān shì zhège dìfang zuì hǎo de jìjié.
夏天是这个地方最好的季节。（　）
Míngtiān qíngtiān, zuì gāo sānshíbā dù.
5) 明天晴天，最高三十八度。
Sānshíbā dù? Tài rè le.
三十八度？太热了。（　）

13. Choose the correct translation.

1) Autumn is the best season in Beijing. （　）

Qiūtiān shì Běijīng zuì hǎo de jìjié.
A. 秋天是北京最好的季节。
Qiūtiān shì zuì hǎo de jìjié zài Běijīng.
B. 秋天是最好的季节在北京。

2) Will it be cold tomorrow? （　）

Míngtiān shì lěng ma?
A. 明天是冷吗？
Míngtiān lěng ma?
B. 明天冷吗？

3) It's always windy in spring. （　）

Chūntiān chángcháng yǒu fēng.
A. 春天常常有风。
Chūntiān chángcháng fēng.
B. 春天常常风。

4) Whose room is the biggest? （　）

Shéi de fángjiān zuì dà?
A. 谁的房间最大？
Shéi de fángjiān dà?
B. 谁的房间大？

5) What is the highest temperature in summer? （　）

Xiàtiān zuì gāo duōshao dù?
A. 夏天最高多少度？
Xiàtiān duōshao dù?
B. 夏天多少度？

6) The wind is extremely strong today. （　）

Jīntiān de fēng tài dà le.
A. 今天的风太大了。
Jīntiān de fēng hěn dà.
B. 今天的风很大。

14. Talk about the weather in your city. You could mention:

1) Where you live
2) How many seasons there are
3) Which season is the best
4) What it is like in spring/autumn
5) Which season it is now
6) If it is a sunny day today
7) What the temperature is today

15. Practice writing characters.

第十四课　在公园里

1. Write *pinyin* next to the corresponding Chinese.

háizi	nǎinai	sànbù	yéye	wán	gōngyuán
pǎo	cǎodì	hú biān	yǒu shíhou	tàijíquán	

跑 _____　奶奶 _____　爷爷 _____

孩子 _____　公园 _____　散步 _____

草地 _____　湖边 _____　有时候 _____

太极拳 _____　玩 _____

2. Match the pictures with the Chinese and the *pinyin*.

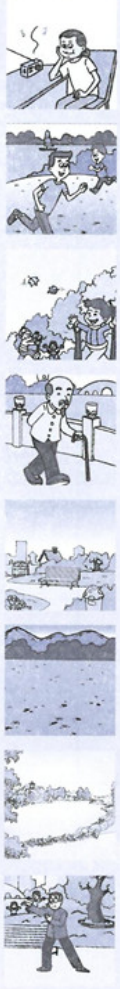

跑	cǎodì
孩子	tàijíquán
奶奶	nǎinai
草地	yéye
爷爷	hú
公园	háizi
湖	pǎo
太极拳	gōngyuán

3. Write the characters according to the *pinyin* and the number of strokes.

tài 4 画										
nǎi 5 画										
yuán 7 画										
cǎo 9 画										
pǎo 12画										

4. Match the following Chinese with stickers from the appendix and stick them here.

yéye sànbù
1) 爷 爷 散 步

nǎinai dǎ tàijíquán
2) 奶 奶 打 太 极 拳

xiǎo māo zài cǎodì shang pǎo
3) 小 猫 在 草 地 上 跑

xiǎo gǒu zài shāfā shang shuìjiào
4) 小 狗 在 沙 发 上 睡 觉

5. Complete the following phrases with the provided words. Some words may be used more than once.

li shang biān
① 里 ② 上 ③ 边

cǎodì yǒu liǎng gè háizi
1) 草 地 ____有 两 个 孩 子

gōngyuán yǒu hěn duō rén
2) 公 园 ____有 很 多 人

zài hú sànbù
3) 在 湖 ____ 散 步

zài shāfā shuìjiào
4) 在 沙 发 ____ 睡 觉

zài fángjiān kàn shū
5) 在 房 间 ____ 看 书

kètīng yǒu shāfā
6) 客 厅 ____ 有 沙 发

zhuōzi yǒu hěn duō shū
7) 桌 子 ____ 有 很 多 书

xuéshēng zài jiàoshì xuéxí
8) 学 生 在 教 室 ____ 学 习

zài yùndòngchǎng wán
9) 在 运 动 场 ____ 玩

zài hú yóuyǒng
10) 在 湖 ____ 游 泳

6. Refer to the Chinese and write appropriate tone marks on the following *pinyin*.

1) 很多孩子在草地上跑。 Hen duo haizi zai caodi shang pao.

2) 你常常在湖边散步吗? Ni changchang zai hu bian sanbu ma?

3) 奶奶想学习书法。 Nainai xiang xuexi shufa.

4) 奶奶每天在公园里打太极拳。 Nǎinai mei tian zai gongyuan li da taijiquan.

5) 春天有时候有大风。 Chuntian you shihou you da feng.

6) 爷爷有时候在湖里游泳。 Yeye you shihou zai hu li youyong.

7. Put "√" in the appropriate blanks according to "Using in Context" on page 91 of the Student's Book.

	奶奶	爷爷	孩子
在公园			
在草地			
在湖边			
散步			
跑			
打太极拳			

8. Use the provided radicals to form characters according to the *pinyin*.

nǎi	hái	pǎo	yuán
biān	cǎo	dì	jí

女	包	土	子
口	早	乃	及
足	力	艹	木
辶	元	也	亥

9. Translate the English into Chinese using the provided characters.

in the park _____ child _____

lakeside_____ often _____

lawn; grassland _____

to take a walk _____

sometimes _____

10. Choose the picture that best matches the Chinese.

Xiǎo gǒu zài cǎodì shang shuìjiào.

1) 小 狗 在 草 地 上 睡 觉 。 ( )

A.

B.

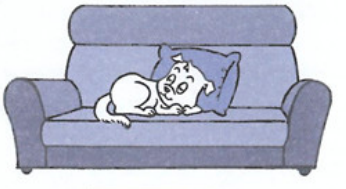

Yéye yǒu shíhou zài hú biān sànbù.

2) 爷 爷 有 时 候 在 湖 边 散 步 。 ( )

A.

B.

Nǎinai měi tiān zǎoshang dǎ tàijíquán.
3) 奶奶每天早上打太极拳。(　　)

A.

B.

Háizi yǒu shíhou zài chuáng shang kàn shū.
4) 孩子有时候在床上看书。(　　)

A.

B.

Gōngyuán li yǒu hěn duō rén.
5) 公园里有很多人。(　　)

A.

B.

11. Read the Chinese and choose the number of the appropriate picture.

①

②

③

④

⑤

⑥

⑦

Nǐ jiā de hòubian shì gōngyuán ma?
1) 你家的后边是公园吗？
Wǒ jiā de hòubian shì yí gè túshūguǎn.
我家的后边是一个图书馆。（　　）
Bàba māma měi tiān zài nǎr sànbù?
2) 爸爸妈妈每天在哪儿散步？
Tāmen měi tiān zài hú biān sànbù.
他们每天在湖边散步。（　　）
Wǒ de xiǎo māo zài nǎr?
3) 我的小猫在哪儿？
Nǐ de xiǎo māo zài shāfā shang shuìjiào.
你的小猫在沙发上睡觉。（　　）
Nǎinai zǎoshang zài nǎr dǎ tàijíquán?
4) 奶奶早上在哪儿打太极拳？
Nǎinai zài gōngyuán li dǎ tàijíquán.
奶奶在公园里打太极拳。（　　）
Wǒ xiǎng kàn māma de shū.
5) 我想看妈妈的书。
Māma de shū zài yǐzi shang.
妈妈的书在椅子上。（　　）

12. Choose the correct translation.

1) Grandma takes a walk in the park every day. （　　）

Nǎinai měi tiān zài gōngyuán li sànbù.
A. 奶奶每天在公园里散步。
Nǎinai zài gōngyuán li sànbù měi tiān.
B. 奶奶在公园里散步每天。

2) Two kittens are on the sofa. （　　）

Shāfā shang yǒu liǎng zhī xiǎo māo.
A. 沙发上有两只小猫。
Shāfā shang yǒu èr zhī xiǎo māo.
B. 沙发上有二只小猫。

3) Children are running on the lawn. （　　）

Háizi pǎo zài cǎodì.
A. 孩子跑在草地。
Háizi zài cǎodì shang pǎo.
B. 孩子在草地上跑。

4) Tables and chairs are in the room. （　　）

Zhuōzi hé yǐzi yǒu fángjiān li.
A. 桌子和椅子有房间里。
Fángjiān li yǒu zhuōzi hé yǐzi.
B. 房间里有桌子和椅子。

5) Sometimes when it rains heavily, we play inside. （　　）

Yǒu shíhou yǔ hěn dà, wǒmen zài jiā li wán.
A. 有时候雨很大，我们在家里玩。
Měi tiān yǔ hěn dà, wǒmen zài jiā li wán.
B. 每天雨很大，我们在家里玩。

6) There is a big lake next to my house. (　　)

Wǒ jiā zài yí gè hěn dà de hú biān.
A. 我家在一个很大的湖边。
Wǒ jiā yǒu yí gè hěn dà de hú.
B. 我家有一个很大的湖。

13. Talk about different kinds of sports or exercise you and your family like to do. You could mention:

1) Your family members
2) Whether any of you like sports
3) What kinds of exercises you/they usually do
4) Whether any of you play *taijiquan*
5) When and where you/they do these exercises

14. Practice writing characters.

第十五课　我感冒了

1. Write *pinyin* next to the corresponding Chinese.

tóu　bìng　hóng　téng　yǎnjing　shūfu
shàng xīngqī　dùzi　gǎnmào　lèi

病 _____　头 _____　舒服 _____

红 _____　累 _____　眼睛 _____

肚子 _____　疼 _____　感冒 _____

上星期 _____

2. Match the English words with the Chinese and the *pinyin*.

eye	头	bìng
to catch a cold	病	shūfu
head	舒服	tóu
to be ill	眼睛	gǎnmào
red	红	dùzi
stomach	感冒	téng
to be well	疼	hóng
ache, pain	肚子	yǎnjing

3. Write the characters according to the *pinyin* and the number of strokes.

tóu 5 画								
dù 7 画								
fú 8 画								
bìng 10画								
téng 10画								

4. Match the following Chinese with stickers from the appendix and stick them here.

yǎnjing hěn hóng
1) 眼睛很红

dùzi bù shūfu
2) 肚子不舒服

wǒ gǎnmào le
3) 我感冒了

qù yīyuàn
4) 去医院

5. Complete the following sentences with the provided words. Some words may be used more than once.

téng shūfu bìng dà
① 疼 ② 舒服 ③ 病 ④ 大

Wǒ tóu wǒ hěn bù
1) 我头 _____，我很不 _____。

Mèimei xiànzài qù yīyuàn, tā dùzi
2) 妹妹现在去医院，她肚子 _____。

Nǐ shénme difang bù Yào qù yīyuàn ma?
3) 你什么地方不 _____。要去医院吗？

Xiǎo gǒu le.
4) 小狗 _____了。

Wǒ de fángjiān hěn
5) 我的房间很 _____。

Tā de yǎnjing hen yě hěn hóng.
6) 他的眼睛很 _____，也很红。

Tā tài bù le, tā bù xiǎng qù sànbù.
7) 她太不 _____了，她不想去散步。

6. Put the number of the right phrases beside the pictures.

gǎnmào le	yǎnjing bù shūfu	tóu téng	dùzi téng
① 感冒了	② 眼睛不舒服	③ 头疼	④ 肚子疼

1) _____

2) _____

3) _____

4) _____

7. Refer to the Chinese and write appropriate tone marks on the following *pinyin*.

1) 你什么地方不舒服？
   Ni shenme difang bu shufu?

2) 她感冒了，头疼，肚子也很疼。
   Ta ganmao le, tou teng, duzi ye hen teng.

3) 我病了，我要去医院。
   Wo bing le, wo yao qu yiyuan.

4) 你眼睛很红，你不舒服吗？
   Ni yanjing hen hong, ni bu shufu ma?

5) 上星期太冷了，我感冒了。
   Shang xingqi tai leng le, wo ganmao le.

6) 你每天游泳累不累？
   Ni mei tian youyong lei bu lei?

8. Put "√" in the appropriate blanks according to "Using in Context" on page 96 of the Student's Book.

	Mingming 明 明	wǒ 我
tī zúqiú 踢 足 球		
kàn diànyǐng 看 电 影		
dùzi bù shūfu 肚 子 不 舒 服		
yǎnjīng hóng 眼 睛 红		
tóu téng 头 疼		
gǎnmào le 感 冒 了		
bìng le 病 了		
qù yīyuàn 去 医 院		

9. Use the provided radicals to form characters according to the *pinyin*.

shū	qīng	bìng	téng	hóng
yǎn	jīng	gǎn	mào	dù

舍	青	月	冬
疒	土	目	予
咸	艮	曰	心
纟	丙	工	日

10. Translate the English into Chinese using the provided characters.

to be well _____ eye _____

to catch a cold _____ stomach _____

headache _____ hospital _____

11. Choose the picture that best matches the Chinese.

Wǒ bù tī zúqiú, wǒ qù yīyuàn.
1) 我不踢足球，我去医院。（　）

A.

B. 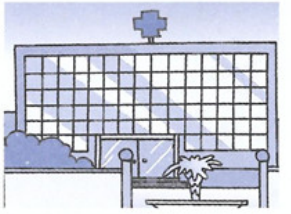

Tā jīntiān bù shūfu, tóu téng.
2) 他今天不舒服，头疼。（　）

A.

B.

Tā de yǎnjing hěn piàoliang.
3) 她的眼睛很漂亮。（　）

A.

B.

Bàba zài chuáng shang shuìjiào, tā gǎnmào le.
4) 爸爸在床上睡觉，他感冒了。（　）

A.

B.

Tā dùzi bù shūfu, tā bù xiǎng chī fàn.
5) 她肚子不舒服，她不想吃饭。（　　）

A.

B.

12. Read the Chinese and choose the number of the appropriate picture.

①

②

③

④

⑤

⑥

Nǐ shénme difang bù shūfu?
1) 你什么地方不舒服？
Wǒ dùzi téng.
我肚子疼。（　　）

Yéye qù nǎr?
2) 爷爷去哪儿？
Yéye tóu téng, xiǎng qù hú biān sànbù.
爷爷头疼，想去湖边散步。（　　）
Nǐ jīntiān bú shàngkè ma?
3) 你今天不上课吗？
Wǒ bú shàngkè, wǒ gǎnmào le.
我不上课，我感冒了。（　　）

Wǒmen qù dǎ wǎngqiú ba.
4) 我们去打网球吧。
Wǒ bú qù, wǒ yǎnjīng bù shūfu.
我不去，我眼睛不舒服。（　　）

Nǐ qù kàn diànyǐng ma?
5) 你去看电影吗？
Wǒ bìng le, wǒ xiǎng shuìjiào.
我病了，我想睡觉。(　　)

13. Choose the correct translation.

1) I have a stomachache. (　　)
Wǒ yǒu dùzi téng.
A. 我有肚子疼。
Wǒ dùzi téng.
B. 我肚子疼。

2) I don't feel well. I've got a cold. (　　)
Wǒ bù shūfu, wǒ gǎnmào.
A. 我不舒服，我感冒。
Wǒ bù shūfu, wǒ gǎnmào le.
B. 我不舒服，我感冒了。

3) He has eaten a lot this morning. His stomach is upset now. (　　)
Jīntiān zǎoshang tā chīle hěn duō. xiànzài tā de dùzi bù shūfu.
A. 今天早上他吃了很多，现在他的肚子不舒服。
Jīntiān zǎoshang tā hěn duō chī le, xiànzài tā de dùzi bù shūfu.
B. 今天早上他很多吃了，现在他的肚子不舒服。

4) I have a bad headache. I want to go to the hospital. (　　)
Wǒ yǒu hěn tóu téng, wǒ yào qù yīyuàn.
A. 我有很头疼，我要去医院。
Wǒ tóu hěn téng, wǒ yào qù yīyuàn.
B. 我头很疼，我要去医院。

5) He went swimming in the lake last week, and he caught a cold. (　　)
Tā shàng xīngqī zài hú li yóuyǒng, gǎnmào le.
A. 他上星期在湖里游泳，感冒了。
Tā měi tiān zài hú li yóuyǒng, gǎnmào le.
B. 他每天在湖里游泳，感冒了。

6) I had many lessons today. I'm too tired now. (　　)
Wǒ jīntiān shàngle hěn duō kè, xiànzài tài lèi le.
A. 我今天上了很多课，现在太累了。
Wǒ jīntiān shàngle hěn duō kè, wǒ lèi bù lèi.
B. 我今天上了很多课，我累不累。

14. Talk about a time when your or someone else was sick. You could mention:

1) When it was

2) What happened to you/him/her

3) How you/he/she felt

4) Whether you/he/she went to hospital

5) Whether you/he/she missed any class/activity

15. Use the provided radicals to form characters as the example.

目	眼 _____
月	_____
疒	_____

16. Practice writing characters.

Unit Six Fashion and Entertainment

第六单元 时尚与娱乐

第十六课 我喜欢你衣服的颜色

1. Write *pinyin* next to the corresponding Chinese.

yánsè kùzi báisè xié hóngsè xīn huángsè
lánsè chuān liúxíng yuè lái yuè hēisè

新 _____	白色 _____	蓝色 _____
鞋 _____	红色 _____	颜色 _____
穿 _____	裤子 _____	流行 _____
黑色 _____	黄色 _____	越来越 _____

2. Match the English words with the Chinese and the *pinyin*.

red	蓝色	liúxíng
blue	颜色	yánsè
white	红色	kùzi
colour	新	lánsè
shoes	裤子	hóngsè
popular	白色	xīn
trousers	穿	báisè
new	鞋	xié
more and more	流行	yuè lái yuè
to wear, to put on	越来越	chuān

3. Write the characters according to the *pinyin* and the number of strokes.

hóng 6 画									

sè 6 画									
dòng 6 画									
yùn 7 画									
xīn 13画									

4. Match the following Chinese with stickers from the appendix and stick them here.

hěn duō yánsè
1) 很 多 颜 色

hóngsè de píngguǒ
2) 红 色 的 苹 果

lánsè de kùzi
3) 蓝 色 的 裤 子

báisè de yīfu
4) 白 色 的 衣 服

rén yuè lái yuè duō
5) 人 越 来 越 多

xīn xié
6) 新 鞋

5. Following the example, fill in the table below with the provided words and phrases.

báisè 白色	xié 鞋	piàoliang 漂亮	kùzi 裤子	yǒu yìsi 有意思	rè 热	yīfu 衣服
róngyì 容易	hóngsè 红色	duō 多	nán 难	yùndòngxié 运动鞋	xǐhuan 喜欢	hǎo 好
liúxíng 流行	dà 大	gāo 高	lánsè 蓝色	téng 疼	lěng 冷	

yánsè 颜色	chuān 穿	yuè lái yuè 越来越
báisè 白色		

6. Complete the following phrases with the provided words. Some words may be used more than once.

yuè lái yuè ①越来越　liúxíng ②流行　chuān ③穿

1) Hànyǔ 汉语 ____ hǎo 好
2) jīntiān 今天 ____ shénme yánsè de yīfu 什么颜色的衣服
3) xiànzài 现在 ____ hóngsè 红色
4) wǒ 我 ____ xǐhuan lánqiú 喜欢篮球
5) tiānqì 天气 ____ rè 热
6) wǒmen 我们 ____ báisè de yùndòngxié 白色的运动鞋
7) jīnnián 今年 ____ shénme yánsè 什么颜色
8) tā bù xǐhuan 她不喜欢 ____ hóngsè de kùzi 红色的裤子
9) dìdi bù xiǎng 弟弟不想 ____ huángsè de máoyī 黄色的毛衣
10) nà jiàn hēisè de máoyī 那件黑色的毛衣 ____ duǎn 短

7. Refer to the Chinese and write appropriate tone marks on the following *pinyin*.

1) 你最喜欢什么颜色?

Ni zui xihuan shenme yanse?

2) 这是今年最流行的运动鞋。

Zhe shi jinnian zui liuxing de yundongxie.

3) 他们穿白色的衣服，我们穿蓝色的衣服。

Tamen chuan baise de yifu, women chuan lanse de yifu.

4) 我们的汉语课越来越有意思。

Women de Hanyuke yue lai yue you yisi.

5) 我的新朋友越来越多。

Wo de xin pengyou yue lai yue duo.

6) 这件黄色的毛衣太长了。

Zhe jian huangse de maoyi tai chang le.

7) 他有时候穿黑色的运动鞋。

Ta you shihou chuan heise de yundongxie.

8. Tell T (true) or F (false) according to "Using in Context" on page 105 of the Student's Book.

Ann de yifu hěn piàoliang.
1) Ann的衣服很漂亮。(　　)

Jīntiān wǒmen tī zúqiú.
2) 今天我们踢足球。(　　)

Wǒmen bān chuān hóngsè de yùndòngxié.
3) 我们班穿红色的运动鞋。(　　)

Tāmen bān chuān báisè de yùndòngxié.
4) 他们班穿白色的运动鞋。(　　)

Wǒmen si diǎn kāishǐ tī zúqiú, yuè lái yuè duō de rén lái kàn.
5) 我们四点开始踢足球，越来越多的人来看。(　　)

9. Use the provided radicals to form characters according to the *pinyin*.

hóng	kù	xié	liú
yuè	xīn	lán	chuān

纟	厍	礻	斤
革	疒	氵	工
走	戋	亲	牙
艹	圭	宀	监

10. Translate the English into Chinese using the provided characters.

colour _____ red _____

clothes _____ blue _____

popular _____ trousers _____

more and more _____

11. Choose the picture that best matches the Chinese.

Jintiān chuān báisè de yùndòngxié.
1) 今天穿白色的运动鞋。( )

A.

B.

Zuótiān wǒ mǎile xīn xié.
2) 昨天我买了新鞋。( )

A.

B.

Huāyuán li de huā yuè lái yuè duō.
3) 花园里的花越来越多。( )

A.

B.

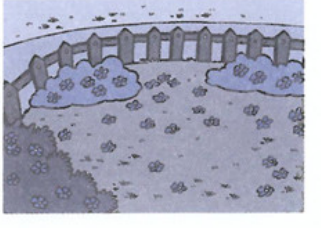

Shāfā shang yǒu sān jiàn hóng yīfu.
4) 沙发上有三件红衣服。(　　)

A.

B.

12. Read the Chinese and choose the number of the appropriate picture.

①

②

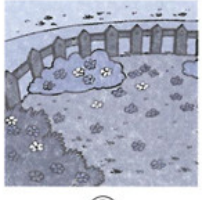

③

④

⑤

⑥

Jiějie zuì xǐhuan shénme yánsè?
1) 姐姐最喜欢什么颜色？
Jiějie zuì xǐhuan hóngsè.
姐姐最喜欢红色。(　　)

Huāyuán lǐ de huā shì shénme yánsè de?
2) 花园里的花是什么颜色的？
Hěn duō yánsè.
很多颜色。(　　)

Nǐ jīntiān chuān zhè jiàn yīfu ma?
3) 你今天穿这件衣服吗？
Wǒ jīntiān chuān báisè de yīfu, bù chuān lánsè de yīfu.
我今天穿白色的衣服，不穿蓝色的衣服。(　　)

Zhè shì gēge de yùndòngxié ma?
4) 这是哥哥的运动鞋吗？
Bú shì, zhè shì wǒ de yùndòngxié.
不是，这是我的运动鞋。(　　)

Zuótiān māma mǎile yí jiàn lánsè de yīfu.
5) 昨天妈妈买了一件蓝色的衣服。
Zhè shì jīnnián zuì liúxíng de yánsè.
这是今年最流行的颜色。(　　)

13. Choose the correct translation.

1) What is your favourite colour? ( )

Nǐ xǐhuan shénme yánsè zuì hǎo?
A. 你喜欢什么颜色最好？
Nǐ zuì xǐhuan shénme yánsè?
B. 你最喜欢什么颜色？

2) I like the colour of his clothing. ( )

Wǒ xǐhuan tā yīfu de yánsè.
A. 我喜欢他衣服的颜色。
Wǒ xǐhuan yánsè tā de yīfu.
B. 我喜欢颜色他的衣服。

3) Our Chinese lesson is getting more and more interesting. ( )

Wǒmen de Hànyǔkè yuè lái yuè yǒu yìsi.
A. 我们的汉语课越来越有意思。
Wǒmen de Hànyǔkè zuì yǒu yìsi.
B. 我们的汉语课最有意思。

4) My elder brother likes Beijing more and more. ( )

Wǒ gēge xǐhuan Běijīng yuè lái yuè hǎo.
A. 我哥哥喜欢北京越来越好。
Wǒ gēge yuèláiyuè xǐhuan Běijīng.
B. 我哥哥越来越喜欢北京。

5) I bought a yellow sweater today. ( )

Wǒ jīntiān mǎile yí jiàn xīn máoyī.
A. 我今天买了一件新毛衣。
Wǒ jīntiān mǎile yí jiàn huáng máoyī.
B. 我今天买了一件黄毛衣。

6) What's the most popular colour this year? ( )

Jīnnián zuì liúxíng de yánsè shì shénme?
A. 今年最流行的颜色是什么？
Jīnnián zuì liúxíng de yīfu shì shénme?
B. 今年最流行的衣服是什么？

14. Colour the following pictures, and then describe how many colours you used.

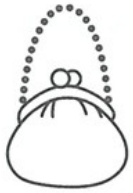

15. Talk about the popular fashion trends in your district/school. You could mention:

1) What kinds of clothes people are wearing
2) What colours are popular
3) Your personal opinions about these trends
4) Your favourite clothes and colours
5) What you're going to wear tomorrow

16. Practice writing characters.

第十七课　我跟爸爸一样喜欢京剧

1. Write *pinyin* next to the corresponding Chinese.

jīngjù　lǎoniánrén　piào　biǎoyǎn　zhāng
jùyuàn　gāoxìng　chàngpiàn　niánqīngrén

剧院 _____	京剧 _____	表演 _____
票 _____	高兴 _____	唱片 _____
张 _____	年轻人 _____	老年人 _____

2. Match the pictures with the Chinese and the *pinyin*.

老年人	jùyuàn
年轻人	jīngjù
高兴	lǎoniánrén
剧院	gāoxìng
京剧	biǎoyǎn
唱片	niánqīngrén
票	chàngpiàn
表演	piào

3. Write the characters according to the *pinyin* and the number of strokes.

lǎo 6 画									
xìng 6 画									
jù 10画									
chàng 11画									
piào 11画									

4. Match the following Chinese with stickers from the appendix and stick them here.

jīngjù biǎoyǎn
1) 京 剧 表 演

niánqīngrén mǎi yīnyuè chàngpiàn
2) 年 轻 人 买 音 乐 唱 片

lǎoniánrén mǎi jīngjùpiào
3) 老 年 人 买 京 剧 票

tā gāoxìng, tā bù gāoxìng
4) 她 高 兴 ， 他 不 高 兴

5. Following the example, fill in the table below with the provided words and phrases.

jùyuàn 剧 院	jīngjù 京 剧	biǎoyǎn 表 演	chàngpiàn 唱 片	diànyǐngyuàn 电 影 院	diànyǐngpiào 电 影 票
diànyǐng 电 影	huǒchēzhàn 火 车 站	diànshì 电 视	yīfu 衣 服	yīyuàn 医 院	jīchǎng 机 场

jiàoshì	diànnǎo	diànshì	jiémù	zìxíngchē	huā	shū	yīnyuè
教室	电脑	电视	节目	自行车	花	书	音乐

qù 去	kàn 看	tīng 听	mǎi 买
jùyuàn 剧院			

6. Complete the following phrases with the provided words. Some words may be used more than once.

yíyàng ① 一样 bǐ ② 比 méiyǒu ③ 没有

wǒ gēn bàba ____ xǐhuan jīngjù
1) 我跟爸爸 ____ 喜欢京剧

jīntiān ____ zuótiān lěng
2) 今天 ____ 昨天冷

gēge ____ wǒ gāo
3) 哥哥 ____ 我高

Fǎyǔ ____ Hànyǔ nán
4) 法语 ____ 汉语难

tā de zìxíngchē gēn wǒ de zìxíngchē bù ____
5) 他的自行车跟我的自行车不 ____

diànshì ____ diànyǐng hǎokàn
6) 电视 ____ 电影好看

zhè jiàn yīfu ____ nà jiàn piàoliang
7) 这件衣服 ____ 那件漂亮

tā gēn wǒ ____ xǐhuan Hànyǔkè
8) 他跟我 ____ 喜欢汉语课

zhè zhāng chàngpiàn gēn nà zhāng chàngpiàn ____
9) 这张唱片跟那张唱片 ____

7. Refer to the Chinese and write appropriate tone marks on the following *pinyin*.

1) 今天晚上他们去剧院看表演。

Jintian wanshang tamen qu juyuan kan biaoyan.

2) 爸爸跟妈妈一样喜欢音乐唱片。

Baba gen mama yiyang xihuan yinyue changpian.

3) 电影票没有京剧票贵。

Dianyingpiao meiyou jingjupiao gui.

4) 年轻人跟老年人一样喜欢京剧吗?

Nianqingren gen laonianren yiyang xihuan jingju ma?

5) 你要买几张京剧票？

Ni yao mai ji zhang jingjupiao?

8. Put "✓" in the appropriate blanks according to "Using in Context" on page 112 of the Student's Book.

	bàba 爸爸	wǒ 我
xǐhuan jīngjù 喜欢京剧		
xīngqīliù qù kàn jīngjù 星期六去看京剧		
yǒu piào 有票		
gāoxìng 高兴		
kāichē 开车		

9. Use the provided radicals to form characters according to the *pinyin*.

jù	chàng	yuàn	zhāng

piào	qīng	yǎn

氵	刂	居	示	弓	口	完
西	至	长	阝	昌	车	寅

10. Translate the English into Chinese using the provided characters.

theatre _____ record _____

performance _____ happy, glad _____

young people, younger generation _____

old people, older generation _____

11. Choose the picture that best matches the Chinese.

Wǒ hé bàba qù jùyuàn kàn biǎoyǎn.
1) 我和爸爸去剧院看表演。(　　)

A.
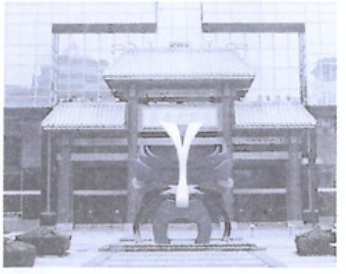

B.

Tā méiyǒu piào, tā bù gāoxìng.
2) 他没有票，他不高兴。(　　)

A.

B.

Tā xiǎng zuò jīngjù yǎnyuán.
3) 她想做京剧演员。(　　)

A.

B.

Niánqingrén bù xǐhuan kàn zhège diànyǐng.
4) 年轻人不喜欢看这个电影。(　　)

A.

B.

Wǒ gēn péngyou yíyàng xǐhuan dǎ tàijíquán.
5) 我跟朋友一样喜欢打太极拳。(　　)

A.

B.

12. Read the Chinese and choose the number of the appropriate picture.

①

②

③

④

⑤

⑥

⑦

Nǐ yě xǐhuan kàn jīngjù ma?
1) 你也喜欢看京剧吗？
Wǒ bù xǐhuan kàn jīngjù, wǒ xǐhuan kàn diànyǐng.
我不喜欢看京剧，我喜欢看电影。(　　)

Yéye xiǎng qù kàn jīngjù, tā yǒu piào ma?
2) 爷爷想去看京剧，他有票吗？
Wǒmen zuótiān mǎile piào, wǒ yě qù.
我们昨天买了票，我也去。(　　)

Lǎoniánrén xǐhuan tàijíquán, niánqīngrén yě xǐhuan tàijíquán ma?
3) 老年人喜欢太极拳，年轻人也喜欢太极拳吗？
Niánqīngrén gēn lǎoniánrén yíyàng xǐhuan tàijíquán.
年轻人跟老年人一样喜欢太极拳。(　　)

Wǒ qù jùyuàn mǎi piào, piào guì ma?
4) 我去剧院买票，票贵吗？
Piào bú guì, hěn piányi.
票不贵，很便宜。(　　)

Tā xiǎng zuò jīngjù yǎnyuán ba?
5) 她想 做京剧演员吧？
Tā hěn xǐhuan jīngjù biǎoyǎn, xiǎng zuò jīngjù yǎnyuán.
她很喜欢京剧表演，想做京剧演员。(　　)

13. Choose the correct translation.

1) I'll go to the theatre to buy tickets tomorrow. ( )

Míngtiān wǒ qù jùyuàn mǎi piào.
A. 明天我去剧院买票。
Wǒ qù jùyuàn mǎi piào míngtiān.
B. 我去剧院买票明天。

2) We are going to see that new movie. My younger brother is very happy. ( )

Wǒmen qù kàn xīn diànyǐng, wǒ dìdi hěn gāoxìng.
A. 我们去看新电影，我弟弟很高兴。
Wǒmen qù kàn nàge diànyǐng, wǒ dìdi hěn gāoxìng.
B. 我们去看那个电影，我弟弟很高兴。

3) He likes Chinese as much as I do. ( )

Tā gēn wǒ yíyàng xǐhuan Zhōngwén.
A. 他跟我一样喜欢中文。
Tā xǐhuan Zhōngwén yíyàng gēn wǒ.
B. 他喜欢中文一样跟我。

4) Do you want to see the movie? I've bought two tickets. ( )

Nǐ xiǎng qù kàn diànyǐng ma? Wǒ mǎile liǎng piào.
A. 你想去看电影吗？我买了两票。
Nǐ xiǎng qù kàn diànyǐng ma? Wǒ mǎile liǎng zhāng piào.
B. 你想去看电影吗？我买了两张票。

14. Talk about an opera or a movie you've seen lately. You could mention:

1) What you saw and its name

2) How you enjoyed it

3) Whom you often go to see these shows with and why

4) Whether you're going to see another opera or movie soon

5) Whether you've already got a ticket for the next show

15. Practice writing characters.

第十八课　音乐会快要开始了

1. Write *pinyin* next to the corresponding Chinese.

tīng　dìng piào　huí　dōu　kuàiyào　xiūxi　děng　yīnyuèhuì

快要 _____　都 _____　听 _____

订票 _____　休息 _____　等 _____

回 _____　音乐会 _____

2. Match the English words with the Chinese and the *pinyin*.

concert	听	huí
to be about to, to be going to	回	yīnyuèhuì
all	音乐会	dōu
to listen	等	kuàiyào
to reserve a ticket	订票	děng
to have a rest, to have a break	都	dìng piào
to return	快要	xiūxi
to wait for	休息	tīng

3. Write the characters according to the *pinyin* and the number of strokes.

dìng 4 画										
huí 6 画										
xiū 6 画										
kuài 7 画										
tīng 7 画										

4. Match the following Chinese with stickers from the appendix and stick them here.

dianying kuaiyao kaishi le
1) 电影快要开始了

bā diǎn qù tīng yīnyuèhui
2) 八点去听音乐会

shangwang ding piao
3) 上网订票

měi tiān dōu yǒu zuòyè
4) 每天都有作业

5. Complete the following phrases with the provided words. Some words may be used more than once.

gè	tiān	nián	jiàn	píng	zhī	zhāng
① 个	② 天	③ 年	④ 件	⑤ 瓶	⑥ 只	⑦ 张

měi háizi dōu hěn gāoxìng
1) 每 ____ 孩子都很高兴

měi dōu yǒu kè
2) 每 ____ 都有课

měi dōu huí Zhōngguó
3) 每 ____ 都回中国

zhè shāfā hěn shūfu
4) 这 ____ 沙发很舒服

měi yīfu dōu hěn guì
5) 每 ____ 衣服都很贵

měi xiǎo gǒu dōu hěn piàoliang
6) 每 ____ 小狗都很漂亮

zhè niúnǎi bú rè
7) 这 ____ 牛奶不热

měi jiàoshì dōu hěn gānjìng
8) 每 ____ 教室都很干净

měi chàngpiàn dōu xǐhuan
9) 每 ____ 唱片都喜欢

zhè diànyǐngpiào bú guì
10) 这 ____ 电影票不贵

6. Refer to the Chinese and write appropriate tone marks on the following *pinyin*.

1) 音乐会快要开始了，我们走吧。

Yinyuehui kuaiyao kaishi le, women zou ba.

2) 你现在回家吗？

Ni xianzai hui jia ma?

3) 星期六有京剧表演，我要上网订票。

Xingqiliu you jingju biaoyan, wo yao shangwang ding piao.

4) 每个人都很喜欢中国音乐。

Mei ge ren dou hen xihuan Zhongguo yinyue.

5) 我在剧院等你，好吗？

Wo zai juyuan deng ni, hao ma?

7. Choose the correct answers according to "Using in Context" on page 119 of Student's Book.

Jintiān xīngqijǐ?
1) 今天星期几？（　）　A. 星期日 (xīngqīrì)　B. 星期六 (xīngqīliù)

Jintiān yǒu kè ma?
2) 今天有课吗？（　）　A. 有 (yǒu)　B. 没有 (méiyǒu)

Yīnyuèhuì jǐ diǎn kāishǐ?
3) 音乐会几点开始？（　）　A. 八点 (bā diǎn)　B. 七点 (qī diǎn)

Měi zhāng CD dōu hěn hǎo ma?
4) 每张 CD 都很好吗？（　）　A. 一张很好 (yì zhāng hěn hǎo)　B. 都很好 (dōu hěn hǎo)

Tā mǎile shénme?
5) 他买了什么？（　）
A. 中国音乐的 CD (Zhōngguó yīnyuè de CD)　B. 音乐会的票 (yīnyuèhuì de piào)

8. Use the provided radicals to form characters according to the *pinyin*.

yīn	dōu	huì	kuài	huí
tīng	piào	yào	xiū	děng

立	阝	人	夬	者	斤
忄	日	口	女	西	云
亻	示	囗	木	艹	寺

9. Translate the English into Chinese using the provided characters.

to have a rest, to have a break _____

concert _____ to go home _____

to reserve a ticket _____

to be about to, to be going to _____

to begin, to start _____

every day _____ every year _____

10. Choose the picture that best matches the Chinese.

Bǐsài kuàiyào kāishǐ le.
1) 比赛快要开始了。 ( )

A.

B.

Wǒ bú qù Yīngguó, wǒ huí Zhōngguó.
2) 我不去英国，我回中国。 ( )

A.

B.

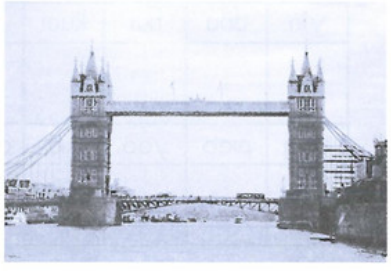

Jīngjù biǎoyǎn wǎnshang bā diǎn kāishǐ.
3) 京剧表演晚上八点开始。 ( )

A.

B.

Bàba méiyǒu gōngzuò, tā zài xiūxi.
4) 爸爸没有工作，他在休息。 ( )

A.

B.

Wǒ bú qù mǎi piào, wǒ shàngwǎng dìng piào.
5) 我不去买票，我上网订票。 ( )

A.

B.

11. Read the Chinese and choose the number of the appropriate picture.

①

②

③

④

⑤

⑥

Nimen bān qù tǐyùguǎn kàn tàijíquán biǎoyǎn ma?
1) 你 们 班 去 体 育 馆 看 太 极 拳 表 演 吗？
Wǒmen bān qù.
我 们 班 去 。 (　　)

Ni xīngqīji yǒu Hànyǔkè?
2) 你 星 期 几 有 汉 语 课？
Wǒ měi tiān dōu yǒu Hànyǔkè.
我 每 天 都 有 汉 语 课 。 (　　)

Nimen zěnme dìng piào?
3) 你 们 怎 么 订 票？
Wǒ shàngwǎng dìng piào.
我 上 网 订 票 。 (　　)

Diànyǐng kāishǐ le ma?
4) 电 影 开 始 了 吗？
Diànyǐng kuàiyào kāishǐ le.
电 影 快 要 开 始 了 。 (　　)

12. Choose the correct translation.

1) We all want to go to China. (　　)

Wǒmen dōu xiǎng qù Zhōngguó.
A. 我 们 都 想 去 中 国 。
Dōu wǒmen xiǎng qù Zhōngguó.
B. 都 我 们 想 去 中 国 。

2) The music lesson is about to begin. (　　)

Yīnyuèhuì kuàiyào kāishǐ le.
A. 音乐会快要开始了。
Yīnyuèkè kuàiyào kāishǐ le.
B. 音乐课快要开始了。

3) All the rooms are very clean. (　　)

Dōu fángjiān hěn gānjìng.
A. 都房间很干净。
Měi gè fángjiān dōu hěn gānjìng.
B. 每个房间都很干净。

4) Let's go home to rest. (　　)

Wǒmen huí jiā xiūxi ba.
A. 我们回家休息吧。
Wǒmen huí jiā yǒu xiūxi.
B. 我们回家有休息。

5) Mom waits for me at home. (　　)

Wǒ zài jiā děng māma.
A. 我在家等妈妈。
Māma zài jiā děng wǒ.
B. 妈妈在家等我。

13. Talk about a concert, a movie, or a show your family enjoys. You could mention:

1) What form of entertainment you all enjoy together

2) How often you and your family watch or go see this entertainment

3) The last concert/movie/show you watched together

4) Where you got the ticket, if you needed one

5) Whether or not you all enjoyed it

14. Use the provided radicals to form characters as the example.

亻	休 _____
口	_____
讠	_____

15. Practice writing characters.

Unit Seven Media
第七单元 媒 体

第十九课 我跟你一起看

1. Write *pinyin* next to the corresponding Chinese.

hǎo tiānqì yùbào xià yí gè xīnwén bǐsài
yìqǐ mǎshàng shíhou jiàoyù kàn shū

新闻 _____	预报 _____	一起 _____
天气 _____	下一个 _____	时候 _____
看书 _____	比赛 _____	好 _____
教育 _____	马上 _____	

2. Match the English words with the Chinese and the *pinyin*.

education	好	shíhou
weather	看书	xià yí gè
immediately	一起	hǎo
forecast	预报	jiàoyù
next	马上	kàn shū
together	比赛	yùbào
time	教育	tiānqì
match, competition	新闻	bǐsài
reading; to read a book	下一个	mǎshàng
news	天气	yìqǐ
okay, all right	时候	xīnwén

3. Write the characters according to the *pinyin* and the number of strokes.

qì 4 画									
bào 7 画									
shí 7 画									
tǐ 7 画									
yù 8 画									

4. Match the following Chinese with stickers from the appendix and stick them here.

kàn diànshì jiémù
1) 看 电 视 节 目

kàn jīngjù
2) 看 京 剧

dǎ lánqiú
3) 打 篮 球

zúqiú bǐsài
4) 足 球 比 赛

kàn shū
5) 看 书

5. Complete the following sentences with the provided words. Some words may be used more than once.

北京电视台			
17:00	18:00	20:30	20:45
tǐyù jiémù ① 体育节目	diànyǐng ② 电影	xīnwén ③ 新闻	tiānqì yùbào ④ 天气预报
20:50	21:30	22:30	
jiàoyù jiémù ⑤ 教育节目	jīngjù ⑥ 京剧	kàn shū ⑦ 看书	

Bàba wǎnshang bā diǎn bàn kàn diànshì, tā kàn
1) 爸爸晚上八点半看电视，他看 _____ 。

Māma wǎnshang jiǔ diǎn bàn kàn
2) 妈妈晚上九点半看 _____ 。

Wǒ xiàwǔ wǔ diǎn kàn
3) 我下午五点看 _____ 。

Jiějie wǎnshang liù diǎn kàn diànshì, tā kàn
4) 姐姐晚上六点看电视，她看 _____ 。

Nǎinai wǎnshang bā diǎn sìshíwǔ kàn
5) 奶奶晚上八点四十五看 _____ 。

Gēge wǎnshang bā diǎn wǔshí kàn
6) 哥哥晚上八点五十看 _____ 。

Wǒ xīngqīwǔ wǎnshang shí diǎn bàn
7) 我星期五晚上十点半 _____ 。

6. Refer to the Chinese and write appropriate tone marks on the following *pinyin*.

1) 我喜欢看天气预报。

Wo xihuan kan tianqi yubao.

2) 体育节目五点半开始。

Tiyu jiemu wu dian ban kaishi.

3) 我常常看篮球比赛。

Wo changchang kan lanqiu bisai.

4) 爸爸和妈妈一起看京剧。

Baba he mama yiqi kan jingju.

5) 我每天晚上都看书。

Wo mei tian wanshang dou kan shu.

6) 做饭的电视节目马上开始。

Zuo fan de dianshi jiemu mashang kaishi.

7. Choose the correct answers according to "Using in Context" on page 129 of the Student's Book.

Jintiān wǎnshang yǒu shénme diànshì jiémù?
1) 今天晚上有什么电视节目？（　）
xīnwén jiémù hé tǐyù jiémù
A. 新闻节目和体育节目
lìshǐ jiémù hé tǐyù jiémù
B. 历史节目和体育节目

Xǐhuan kàn tiānqì yùbào ma?
2) 喜欢看天气预报吗？（　）
xǐhuan　　bù xǐhuan
A. 喜欢　　B. 不喜欢

Xiǎng kàn shénme jiémù?
3) 想看什么节目？（　）
xīnwén jiémù　　tǐyù jiémù
A. 新闻节目　　B. 体育节目

Lánqiú bǐsài shénme shíhou kāishǐ?
4) 篮球比赛什么时候开始？（　）
bā diǎn　　bā diǎn bàn
A. 八点　　B. 八点半

Wǒ hé bàba xǐhuan kàn shénme bǐsài?
5) 我和爸爸喜欢看什么比赛？（　）
yǔmáoqiú　　zúqiú
A. 羽毛球　　B. 足球

Māma xǐhuan kàn shénme jiémù?
6) 妈妈喜欢看什么节目？（　）
jiàoyù jiémù　　lánqiú bǐsài
A. 教育节目　　B. 篮球比赛

Gēge xǐhuan kàn shénme?
7) 哥哥喜欢看什么？（　）
diànshì　　shū
A. 电视　　B. 书

8. Use the provided radicals to form characters according to the *pinyin*.

jiào	yù	hǎo	qǐ

予	攵
己	子
女	孝
页	走

9. Translate the English into Chinese using the provided characters.

match, competition _____

time _____ forecast _____

weather _____ education _____

news _____

10. Choose the picture that best matches the Chinese.

Wǒ xǐhuan kàn diànshì jiémù.
1) 我喜欢看电视节目。( )

A. 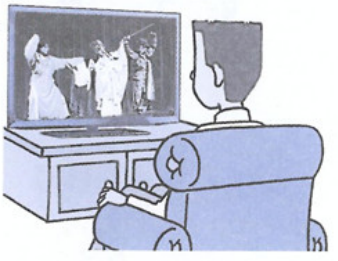

B.

Wǒ gēn bàba yìqǐ kàn zúqiú bǐsài.
2) 我跟爸爸一起看足球比赛。( )

A.

B. 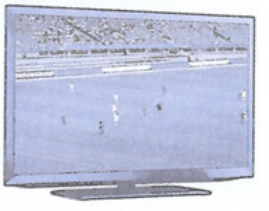

Māma xǐhuan kàn tiānqì yùbào.
3) 妈妈喜欢看天气预报。( )

A. 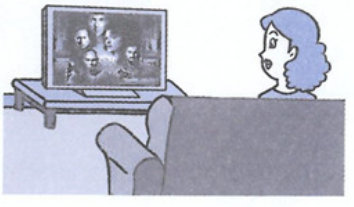

B.

Yǔmáoqiú bǐsài jiǔ diǎn kāishǐ.
4) 羽毛球比赛九点开始。(　　)

A.

B.

Jiějie cháng gēn māma yìqǐ kàn lìshǐ jiémù.
5) 姐姐常跟妈妈一起看历史节目。(　　)

A.

B.

Gēge měi tiān wǎnshang dōu kàn shū.
6) 哥哥每天晚上都看书。(　　)

A.

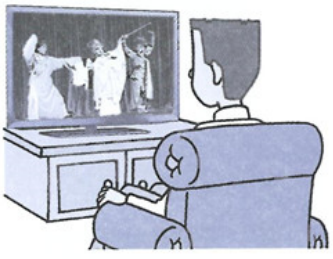

B.

11. Read the Chinese and choose the number of the appropriate picture.

①

②

③

④

⑤

⑥

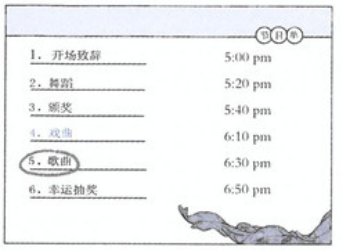

⑦

⑧

Nǐ xǐhuan kàn shénme diànshì jiémù?
1) 你喜欢看什么电视节目？
Wǒ xǐhuan kàn xīnwén.
我喜欢看新闻。（　）
Lánqiú bǐsài shénme shíhou kāishǐ?
2) 篮球比赛什么时候开始？
Bā diǎn kāishǐ.
八点开始。（　）
Nǐ shénme shíhou qù mǎi jīngjùpiào?
3) 你什么时候去买京剧票？
Wǒ xiàwǔ sì diǎn qù.
我下午四点去。（　）
Nǐ cháng kàn jiàoyù jiémù ma?
4) 你常看教育节目吗？
Wǒ xǐhuan kàn jiàoyù jiémù, wǒ cháng kàn.
我喜欢看教育节目，我常看。（　）
Xià yí gè jiémù jǐ diǎn kāishǐ?
5) 下一个节目几点开始？
Liù diǎn bàn kāishǐ.
六点半开始。（　）
Nǐ měi tiān wǎnshang dōu kàn shū ma?
6) 你每天晚上都看书吗？
Wǒ měi tiān wǎnshang dōu kàn shū.
我每天晚上都看书。（　）

12. Choose the correct translation.

1) I like watching TV and movies. ( )
Wǒ xǐhuan kàn diànshì, yě xǐhuan kàn diànyǐng.
A. 我喜欢看电视，也喜欢看电影。
Wǒ xǐhuan kàn diànyǐng, bù xǐhuan kàn diànshì.
B. 我喜欢看电影，不喜欢看电视。

2) I often watch Chinese programmes with my classmates. ( )
Wǒ cháng gēn tóngxué yìqǐ kàn Zhōngwén jiémù.
A. 我常跟同学一起看中文节目。
Wǒ cháng gēn tóngxué yìqǐ kàn Fǎyǔ jiémù.
B. 我常跟同学一起看法语节目。

3) When will the football match begin? ( )
Lánqiú bǐsài jǐ diǎn kāishǐ?
A. 篮球比赛几点开始？
Zúqiú bǐsài jǐ diǎn kāishǐ?
B. 足球比赛几点开始？

4) I don't like playing basketball. ( )
Wǒ bù xǐhuan dǎ lánqiú.
A. 我不喜欢打篮球。
Wǒ bù xǐhuan tī zúqiú.
B. 我不喜欢踢足球。

5) Is the next programme the weather forecast? ( )
Xià yí gè jiémù shì tiānqì yùbào ma?
A. 下一个节目是天气预报吗？
Tiānqì yùbào jǐ diǎn kāishǐ?
B. 天气预报几点开始？

6) The sports programme will start immediately. ( )
Tǐyù jiémù mǎshàng kāishǐ.
A. 体育节目马上开始。
Tǐyù jiémù kāishǐ le.
B. 体育节目开始了。

13. Write an email to your e-pal recommending some TV programmes that would help him/her understand your country and culture. You could mention:

xīnwén jiémù 1) 新闻节目	lìshǐ jiémù 2) 历史节目	jiàoyù jiémù 3) 教育节目
tiānqì yùbào 4) 天气预报	tǐyù jiémù 5) 体育节目	dìlǐ jiémù 6) 地理节目

14. Use the provided radicals to form characters as the example.

扌	打 _____
日	_____
女	_____

15. Practice writing characters.

第二十课　他的表演好极了

1. Write *pinyin* next to the corresponding Chinese.

jí　Fǎguó　guójì　Ōuzhōu　Yàzhōu　yīnwèi
tāmen de　yǒumíng　suǒyǐ　fēicháng　gēxīng

亚洲 _____　欧洲 _____　因为 _____
国际 _____　有名 _____　非常 _____
极 _____　所以 _____　法国 _____
歌星 _____　他们的 _____

2. Match the English words with the Chinese and the *pinyin*.

very, extremely	所以	yīnwèi
France	歌星	fēicháng
extremely	有名	yǒumíng
international	欧洲	Yàzhōu
Asia	他们的	jí
so, therefore	国际	Ōuzhōu
famous	法国	tāmen de
because	非常	gēxīng
star singer	极	Fǎguó
their, theirs	亚洲	guójì
Europe	因为	suǒyǐ

3. Write the characters according to the *pinyin* and the number of strokes.

wèi 4 画									
yǐ 4 画									
yīn 6 画									

jí 7 画									
suǒ 8 画									

4. Match the following Chinese with stickers from the appendix and stick them here.

Ōuzhōu yǒumíng de yǎnyuán
1) 欧洲有名的演员

Yàzhōu yǒumíng de diànyǐng
2) 亚洲有名的电影

Chángchéng hěn yǒumíng
3) 长城 很有名

gēn gēge yìqǐ kàn biǎoyǎn
4) 跟哥哥一起看表演

fēicháng yǒumíng de gēxīng
5) 非常有名的歌星

5. Read the Chinese and choose the number of the appropriate picture.

①

②

③

④

⑤

⑥

⑦

Yīnwèi xǐhuan suǒyǐ wǒ chángcháng kàn tā de diànyǐng.
1) 因为喜欢_____，所以我常常看他的电影。

Yīnwèi chángcháng tīng suǒyǐ wǒ cháng kàn yīnyuè jiémù.
2) 因为常常听_____，所以我常看音乐节目。

Yīnwèi jīntiān wǒ suǒyǐ wǒ bú qù shàngkè le.
3) 因为今天我_____，所以我不去上课了。

Yīnwèi li yǒu hěn duō yǒu yìsi de shū, suǒyǐ wǒ cháng qù kàn shū.
4) 因为_____里有很多有意思的书，所以我常去看书。

Yīnwèi suǒyǐ jīntiān wǒmen bú zài yùndòngchǎng shàng tǐyùkè.
5) 因为_____，所以今天我们不在运动场上体育课。

Tā shì Zhōngguó hěn yǒumíng de hěn duō Zhōngguórén xǐhuan tā de gē.
6) 她是中国很有名的_____，很多中国人喜欢她的歌。

Yīnwèi xǐhuan Zhōngguó suǒyǐ gēge xuéxí Hànyǔ.
7) 因为喜欢中国_____，所以哥哥学习汉语。

6. Refer to the Chinese and write appropriate tone marks on the following *pinyin*.

1) 这个演员的表演好极了！

Zhege yanyuan de biaoyan hao ji le!

2) 这个电影是欧洲的。

Zhege dianying shi Ouzhou de.

3) 因为今天我不舒服，所以我不去了。

Yinwei jintian wo bu shufu, suoyi wo bu qu le.

4) 她是亚洲的。

Ta shi Yazhou de.

5) 中国的京剧非常好看。

Zhongguo de jingju feichang haokan.

7. Choose the correct answers according to "Using in Context" on page 135 of the Student's Book.

A qù kànle Chéng Lóng yǎn de
1) A 去 看 了 成 龙 演 的 _____ 。 dianying / dianshi A. 电 影 B. 电 视

Chéng Lóng de biǎoyǎn
2) 成 龙 的 表 演 _____ 。 bú tài hǎo / hǎo jí le A. 不 太 好 B. 好 极 了

Chéng Lóng shì de yǎnyuán.
3) 成 龙 是 _____ 的 演 员 。 Yàzhōu / Ōuzhōu A. 亚 洲 B. 欧 洲

B xiǎng kàn Chéng Lóng de diànyǐng.
4) B _____ 想 看 成 龙 的 电 影 。 yě / bù A. 也 B. 不

Xiànzài diànyǐngyuàn yǒu yí gè diànyǐng.
5) 现 在 电 影 院 有 一 个 _____ 电 影 。 Fǎguó / Měiguó A. 法 国 B. 美 国

Wǒ jīntiān kè.
6) 我 今 天 _____ 课 。 méiyǒu / yǒu A. 没 有 B. 有

Wǒ qù kàn diànyǐng.
7) 我 _____ 去 看 电 影 。 jīntiān / míngtiān A. 今 天 B. 明 天

Diànyǐngyuàn yǒu yí gè de diànyǐng.
8) 电 影 院 有 一 个 _____ 的 电 影 。 hěn hǎokàn / fēicháng hǎokàn A. 很 好 看 B. 非 常 好 看

8. Use the provided radicals to form characters according to the *pinyin*.

yīn	zhōu	jì	jí

氵	木
示	阝
及	大
州	口

9. Translate the English into Chinese using the provided characters.

Asia _____ Europe _____

international _____ because _____

so, therefore _____ famous _____

France _____

10. Choose the picture that best matches the Chinese.

Zhè bú shì Ōuzhōu diànyǐng, zhè shì Yàzhōu de.

1) 这不是欧洲电影，这是亚洲的。( )

A.

B.

Yīnwèi jīntiān xià yǔ, suǒyǐ wǒmen zài tǐyùguǎn shàng tǐyùkè.

2) 因为今天下雨，所以我们在体育馆上体育课。( )

A.

B. 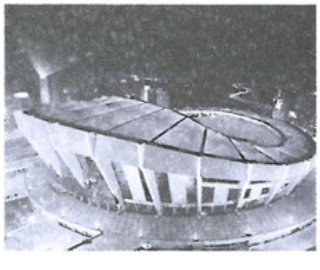

Xingqiwǔ xiàwǔ wǒ qù xué jīngjù.

3) 星期五下午我去学京剧。(　　)

A.

B.

Tā shì Yàzhōu yǒumíng de yǎnyuán, wǒ hěn xǐhuan tā de biǎoyǎn.

4) 他是亚洲有名的演员，我很喜欢他的表演。(　　)

A.

B.

Túshūguǎn de shū duō jí le!

5) 图书馆的书多极了！(　　)

A.

B.

Zhè shì yí gè fēicháng hǎokàn de diànyǐng, yǎnyuán shì yǒumíng de gēxīng.

6) 这是一个非常好看的电影，演员是有名的歌星。

(　　)

A.

B. 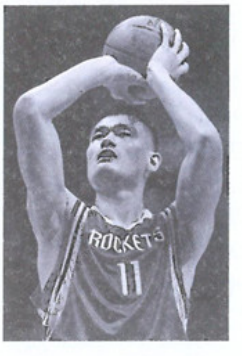

11. Read the Chinese and choose the number of the appropriate picture.

①

②

③

④

⑤

⑥

Nǐ xiǎng kàn shénme diànyǐng?
1) 你想看什么电影？
Wǒ xiǎng kàn Ōuzhōu diànyǐng.
我想看欧洲电影。(　　)
Tā shì Ōuzhōu yǎnyuán ma?
2) 他是欧洲演员吗？
Tā shì Yàzhōu yǎnyuán, tā hěn yǒumíng.
他是亚洲演员，他很有名。(　　)
Xīngqīliù nǐ yǒu kè ma?
3) 星期六你有课吗？
Méiyǒu kè, wǒ qù xué jīngjù biǎoyǎn.
没有课，我去学京剧表演。(　　)
Jīntiān nǐmen xué tàijíquán ma?
4) 今天你们学太极拳吗？
Xué le, yīnwèi tiānqì bù hǎo, suǒyǐ wǒmen zài tǐyùguǎn xué tàijíquán.
学了，因为天气不好，所以我们在体育馆学太极拳。(　　)
Xīngqītiān nǐ kàn shénme diànshì jiémù?
5) 星期天你看什么电视节目？
Yīnwèi māma xǐhuan kàn lìshǐ jiémù, suǒyǐ wǒ gēn tā yìqǐ kàn.
因为妈妈喜欢看历史节目，所以我跟她一起看。(　　)
Zhōumò nǐ xiǎng kàn diànyǐng ma?
6) 周末你想看电影吗？
Diànyǐngyuàn yǒu yí gè fēicháng hǎokàn de diànyǐng, wǒmen yìqǐ qù kàn ba.
电影院有一个非常好看的电影，我们一起去看吧。
(　　)

12. Choose the correct translation.

1) This is not an Asian film, it's European. ( )
Zhè bú shì Ōuzhōu diànyǐng, zhè shì Yàzhōu de.
A. 这不是欧洲电影，这是亚洲的。
Zhè bú shì Yàzhōu diànyǐng, zhè shì Ōuzhōu de.
B. 这不是亚洲电影，这是欧洲的。

2) He is the most famous actor in the world. ( )
Tā shì Yàzhōu zuì yǒumíng de yǎnyuán.
A. 他是亚洲最有名的演员。
Tā shì guójì shang zuì yǒumíng de yǎnyuán.
B. 他是国际上最有名的演员。

3) That place is extremely beautiful. ( )
Nàge difang piàoliang jí le.
A. 那个地方漂亮极了。
Nàge difang gānjìng jí le.
B. 那个地方干净极了。

4) His performance is extremely good, so we like his films. ( )
Yīnwèi tā de jiémù hǎo jí le, suǒyǐ wǒmen xǐhuan tā de diànyǐng.
A. 因为他的节目好极了，所以我们喜欢他的电影。
Yīnwèi tā de biǎoyǎn hǎo jí le, suǒyǐ wǒmen xǐhuan tā de diànyǐng.
B. 因为他的表演好极了，所以我们喜欢他的电影。

5) It's interesting, so we like it. ( )
Yīnwèi yǒumíng, suǒyǐ wǒmen xǐhuan.
A. 因为有名，所以我们喜欢。
Yīnwèi yǒu yìsi, suǒyǐ wǒmen xǐhuan.
B. 因为有意思，所以我们喜欢。

6) She is the most famous singer in China. ( )
Tā shì Zhōngguó zuì yǒumíng de diànyǐng yǎnyuán.
A. 她是中国最有名的电影演员。
Tā shì Zhōngguó zuì yǒumíng de gēxīng.
B. 她是中国最有名的歌星。

13. Recommend a popular movie to your Chinese friend. You could mention:

1) Which country the movie is from

2) Which country the leading actor/actress is from

3) If the actor/actress is famous

4) If you like the music of the movie

5) How the actor/actress performed in the movie

6) If you recommend the movie and why

14. Use the provided radicals to form characters as the example.

氵	汉 _____
木	_____
阝	_____

15. Practice writing characters.

第二十一课　你看广告没有

1. Write *pinyin* next to the corresponding Chinese.

shǒujī　méi(yǒu)　dìtiě　shōuyīnjī　shǒubiǎo　shìzhōngxīn
zhōngxīn　guǎnggào　juéde　qiánbāo　tèbié

中心 _____　广告 _____　地铁 _____
手表 _____　钱包 _____　手机 _____
觉得 _____　没（有）_____　特别 _____
收音机 _____　市中心 _____

2. Match the English words with the Chinese and the *pinyin*.

not to have	市中心	dìtiě
underground	钱包	tèbié
to feel; to think	手机	shìzhōngxīn
watch	地铁	méi(yǒu)
radio	广告	shǒujī
centre	特别	juéde
wallet	没（有）	shōuyīnjī
city centre	手表	shǒubiǎo
advertisement	中心	guǎnggào
mobile phone	收音机	zhōngxīn
especially; special	觉得	qiánbāo

3. Write the characters according to the *pinyin* and the number of strokes.

xīn 4 画									
shǒu 4 画									

gào 7 画									
huà 8 画									
biǎo 8 画									

4. Match the following Chinese with stickers from the appendix and stick them here.

diànshi li de guǎnggào
1) 电视里的广告

tīng shōuyīnjī
2) 听收音机

piàoliang de shǒubiǎo
3) 漂亮的手表

xīn shǒujī
4) 新手机

shìzhōngxīn
5) 市中心

dìtiě li de guǎnggào
6) 地铁里的广告

5. Following the example, fill in the table below with the provided words and phrases.

shōuyīnjī 收音机　diànshì jiémù 电视节目　xīn shǒubiǎo 新手表　Zhōngguó yīnyuè 中国音乐　shāfā 沙发　qiánbāo 钱包
jīngjù 京剧　biǎoyǎn 表演　diànyǐngpiào 电影票　yīnyuè 音乐　diànnǎo 电脑　lánqiú bǐsài 篮球比赛

mǎi 买	kàn 看	tīng 听
xīn shǒubiǎo 新手表		

6. Answer the questions according to your own opinions.

1) Qìchēzhàn de guǎnggào hé dìtiězhàn de guǎnggào, nǎge piàoliang? 汽车站的广告和地铁站的广告，哪个漂亮？（　）

A.

B.

2) Báisè de shǒujī hé hóngsè de shǒujī, nǎge piàoliang? 白色的手机和红色的手机，哪个漂亮？（　）

A.

B.

Diànshì li de guǎnggào hé shōuyīnjī li de guǎnggào, nǎge hǎo?

3) 电视里的广告和收音机里的广告，哪个好？（　）

A.

B.

Lishǐshū hé dìlǐshū, nǐ xǐhuan nǎ běn?

4) 历史书和地理书，你喜欢哪本？（　）

A.

B.

Dà diànnǎo hé xiǎo diànnǎo, nǎge hǎo?

5) 大电脑和小电脑，哪个好？（　）

A.

B.

Hēisè de qiánbāo hé báisè de qiánbāo, nǎge piàoliang?

6) 黑色的钱包和白色的钱包，哪个漂亮？（　）

A.

B.

Tīng shōuyīnjī hé kàn diànshì, nǎge yǒu yìsi?

7) 听收音机和看电视，哪个有意思？（　）

A.

B.

7. Refer to the Chinese and write appropriate tone marks on the following *pinyin*.

1) 我要买一个新手机。
Wo yao mai yi ge xin shouji.

2) 市中心有两个花园，都很漂亮。
Shizhongxin you liang ge huayuan, dou hen piaoliang.

3) 我喜欢看地铁里的广告。
Wo xihuan kan ditie li de guanggao.

4) 你的收音机跟他的不一样，哪个好？
Ni de shouyinji gen ta de bu yiyang, nage hao?

5) 我觉得黑色的钱包特别漂亮。
Wo juede heise de qianbao tebie piaoliang.

8. Tell T (true) or F (false) according to "Using in Context" on page 142 of the Student's Book.

Wǒ xiǎng mǎi yí gè xīn shǒubiǎo.
1) 我想买一个新手表。( )
Zhè shì Yàzhōu zuì hǎo de shǒujī.
2) 这是亚洲最好的手机。( )
Diànshì lǐ yě yǒu zhège shǒujī de guǎnggào.
3) 电视里也有这个手机的广告。( )
Wǒ bù xǐhuan kàn diànshì lǐ de guǎnggào.
4) 我不喜欢看电视里的广告。( )
Wǒ xǐhuan tīng shōuyīnjī lǐ de guǎnggào.
5) 我喜欢听收音机里的广告。( )
Měi gè guǎnggào dōu méiyǒu yìsi.
6) 每个广告都没有意思。( )
Shìzhōngxīn de shǒujī guǎnggào piàoliang jí le.
7) 市中心的手机广告漂亮极了。( )

9. Use the provided radicals to form characters according to the *pinyin*.

shì	dì	tiě	shōu

钅	攵
土	亠
巾	丬
也	失

10. Translate the English into Chinese using the provided characters.

not to have _____ mobile phone _____

city centre _____ advertisement _____

underground _____ watch _____

11. Choose the picture that best matches the Chinese.

Qìchē de guǎnggào piàoliang jí le!

1) 汽 车 的 广 告 漂 亮 极 了 ！ (　　)

A. 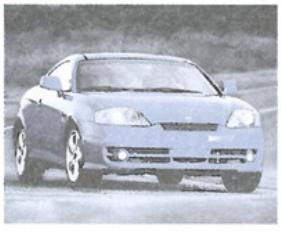

B.

Xiǎomíng xiǎng mǎi yí gè xīn shǒujī.

2) 小 明 想 买 一 个 新 手 机 。 (　　)

A.

B.

Wǒ xǐhuan tīng shōuyīnjī li de guǎnggào.

3) 我 喜 欢 听 收 音 机 里 的 广 告 。 (　　)

A.

B.

Wǒ zài dìtiě li tīng Fǎguó yīnyuè.
4) 我在地铁里听法国音乐。(　　)

A.

B.

Xīngqīliù wǒ qù shìzhōngxīn mǎi dōngxi.
5) 星期六我去市中心买东西。(　　)

A.

B.

Wǒ juéde gēge de xīn zìxíngchē tèbié hǎokàn.
6) 我觉得哥哥的新自行车特别好看。(　　)

A.

B.

Hěn duō Zhōngguórén juéde jīngjù tèbié yǒu yìsi.
7) 很多中国人觉得京剧特别有意思。(　　)

A.

B.

12. Read the Chinese and choose the number of the appropriate picture.

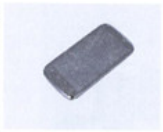

① ② ③ ④ ⑤ ⑥

Nǐ xiǎng mǎi shénme?
1) 你想买什么？
Wǒ xiǎng mǎi yí gè xīn shǒujī.
我想买一个新手机。(　　)
Jīntiān nǐ qù mǎi dōngxi ma?
2) 今天你去买东西吗？
Míngtiān shì bàba de shēngrì, wǒ xiǎng gěi tā mǎi yí gè shōuyīnjī.
明天是爸爸的生日，我想给他买一个收音机。(　　)
Nǐ xiǎng dìng shénme piào?
3) 你想订什么票？
Wǒ xiǎng dìng yì zhāng diànyǐngpiào.
我想订一张电影票。(　　)
Nǎge guǎnggào yǒu yìsi?
4) 哪个广告有意思？
Wǒ xǐhuan shǒubiǎo de guǎnggào.
我喜欢手表的广告。(　　)
Nǐ kànle zhège xīn diànyǐng méiyǒu?
5) 你看了这个新电影没有？
Wǒ kànle, nàge nán yǎnyuán de biǎoyǎn hǎo jí le.
我看了，那个男演员的表演好极了。(　　)

13. Choose the correct translation.

1) There are ads on TV and on the radio. (　　)
Diànshì lǐ yǒu guǎnggào, shōuyīnjī lǐ méiyǒu guǎnggào.
A. 电视里有广告，收音机里没有广告。
Diànshì lǐ yǒu guǎnggào, shōuyīnjī lǐ yě yǒu guǎnggào.
B. 电视里有广告，收音机里也有广告。

2) Did you see today's geography programme? (　　)
Nǐ kàn jīntiān de dìlǐ jiémù méiyǒu?
A. 你看今天的地理节目没有？
Nǐ méiyǒu kàn jīntiān de dìlǐ jiémù le ma?
B. 你没有看今天的地理节目了吗？

3) There are three gardens in the city centre. Which is the most beautiful one? ( )

Shìzhōngxīn yǒu sān gè huāyuán, nǎge zuì piàoliang?
A. 市中心有三个花园，哪个最漂亮？
Shìzhōngxīn yǒu sān gè huāyuán, shénme zuì piàoliang?
B. 市中心有三个花园，什么最漂亮？

4) This watch is the best in Europe. It's extremely expensive. ( )

Zhège shǒubiǎo shì Ōuzhōu zuì hǎo de shǒubiǎo, guì jí le.
A. 这个手表是欧洲最好的手表，贵极了。
Zhège shǒubiǎo shì Ōuzhōu zuì hǎo de shǒubiǎo, tài guì.
B. 这个手表是欧洲最好的手表，太贵。

5) Is there this music on TV? ( )

Diànyǐng lǐ méiyǒu méi zhège yīnyuè?
A. 电影里没有没这个音乐？
Diànshì lǐ yǒu méiyǒu zhège yīnyuè?
B. 电视里有没有这个音乐？

6) Have you watched the ads for the new sports bicycle? ( )

Nǐ kàn nàge xīn de yùndòng zìxíngchē de guǎnggào méiyǒu?
A. 你看那个新的运动自行车的广告没有？
Nǐ kàn méiyǒu nàge xīn de yùndòng zìxíngchē de guǎnggào ma?
B. 你看没有那个新的运动自行车的广告吗？

14. Which birthday gift would you choose?

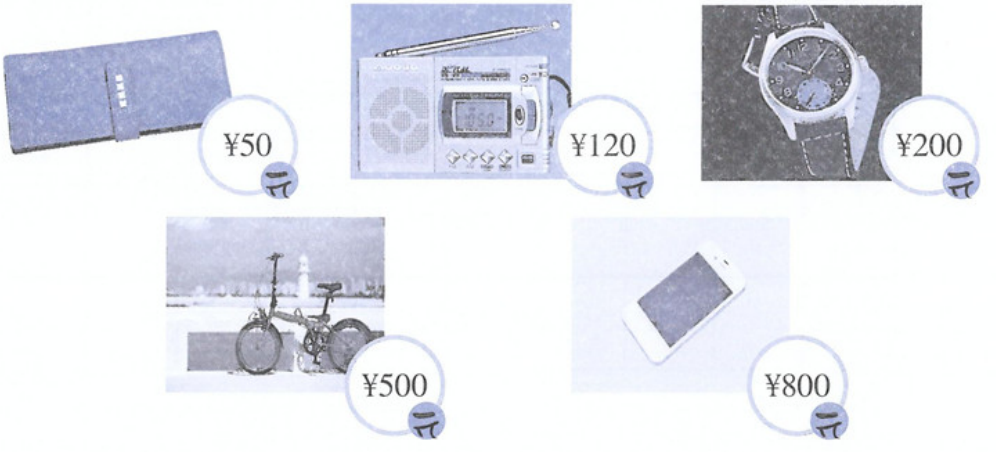

1) If the gift is from your parents, what would you like to have? Why?

2) If the gift is from your friends, what would you like to have? Why?

3) If the gift is too expensive and you have to share part of the expense, which gift would you choose? Why?

4) What gift do you want the most? Why?

15. Use the provided radicals to form characters as the example.

土	地 _____
钅	_____
文	_____

16. Practice writing characters.

第二十二课 我去过故宫

1. Write *pinyin* next to the corresponding Chinese.

Āijí Déguó Táiwān Lúndūn Chángchéng Gùgōng
shǔjià guo hǎowánr jìhuà lǚyóu

暑假 _____	故宫 _____	过 _____
台湾 _____	计划 _____	伦敦 _____
长城 _____	旅游 _____	德国 _____
埃及 _____	好玩儿 _____	

2. Match the English words with the Chinese and the *pinyin*.

Germany	台湾	Āijí
the Imperial Palace	故宫	Déguó
interesting, amusing	长城	Táiwān
Egypt	德国	Lúndūn
London	埃及	lǚyóu
to plan; plan	暑假	Gùgōng
summer holiday	伦敦	jìhuà
the Great Wall	旅游	shǔjià
Taiwan	计划	Chángchéng
travel, tourism	好玩儿	hǎowánr

3. Write the characters according to the *pinyin* and the number of strokes.

tái 5 画									
guò 6 画									
gōng 9 画									
chéng 9 画									
měi 9 画									

4. Match the following Chinese with stickers from the appendix and stick them here.

qùguo Gùgōng
1) 去 过 故 宫

chīguo Zhōngguócài
2) 吃 过 中 国 菜

kànguo Fǎguó diànyǐng
3) 看 过 法 国 电 影

xuéguo tàijíquán
4) 学 过 太 极 拳

dǎguo pīngpāngqiú
5) 打过乒乓球

tīguo zúqiú
6) 踢过足球

jìhuà qù Déguó
7) 计划去德国

Fǎguó hěn hǎowánr
8) 法国很好玩儿

5. Following the example, fill in the table below with the provided words and phrases.

hǎixiān 海鲜	diǎnxin 点心	diànyǐng 电影	Chángchéng 长城	Āijí 埃及	Jiānádà 加拿大	Yàzhōu 亚洲
jiàoyù jiémù 教育节目	dìlǐ 地理	zhūròu 猪肉	shùxué 数学	jīngjù 京剧	Hànyǔ 汉语	

chīguo 吃过	kànguo 看过	xuéguo 学过	qùguo 去过
hǎixiān 海鲜			

6. Complete the following phrases with the provided words. Some words may be used more than once.

mǎi	hē	tīng	qù	dǎ	jìhuà
① 买	② 喝	③ 听	④ 去	⑤ 打	⑥ 计划

guo qìshuǐ 1) _____ 过汽水	guo jīngjù 2) _____ 过京剧	guo Déguó yīnyuè 3) _____ 过德国音乐
guo yǔmáoqiú 4) _____ 过羽毛球	guo Měiguó 5) _____ 过美国	guo diànyǐngpiào 6) _____ 过电影票
guo Zhōngwénshū 7) _____ 过中文书	guo Yīngguóchá 8) _____ 过英国茶	qù kàn diànyǐng 9) _____ 去看电影
qù Ōuzhōu lǚxíng 10) _____ 去欧洲旅行		

7. Refer to the Chinese and write appropriate tone marks on the following *pinyin*.

1) 我去过英国，还去过法国。

Wo quguo Yingguo, hai quguo Faguo.

2) 暑假我想去埃及。

Shujia wo xiang qu Aiji.

3) 妹妹想坐火车去上海。

Meimei xiang zuo huoche qu Shanghai.

4) 你看过这个电影吗？

Ni kanguo zhege dianying ma?

5) 我计划去德国，德国很好玩儿。

Wo jihua qu Deguo, Deguo hen haowanr.

6) 我们家常常去旅游，太有意思了！

Women jia changchang qu lüyou, tai you yisi le!

8. Circle the words below that were not mentioned in "Using in Context" on page 151 of the Student's Book.

Běijīng 北京	Táiwān 台湾	Shànghǎi 上海	Lúndūn 伦敦	Déguó 德国
Āijí 埃及	Fǎguó 法国	Chángchéng 长城	Gùgōng 故宫	Tiān'ānmén 天安门

9. Use the provided radicals to form characters according to the *pinyin*.

gù	chéng	wān	lún

土	氵
古	仓
弯	亻
成	攵

10. Translate the English into Chinese using the provided characters.

the Great Wall _____

the Imperial Palace _____

Egypt _____ London _____

Taiwan _____ Germany _____

11. Choose the picture that best matches the Chinese.

Yīngwén lǎoshī qùguo Měiguó.
1) 英文老师去过美国。(　　)

A.

B.

Jīnnián shǔjià wǒ qùle Fǎguó.
2) 今年暑假我去了法国。(　　)

A.

B.

KUAILE HANYU

Hěn duō rén dōu xiǎng qù Āijí.

3) 很多人都想去埃及。(　　)

A.

B.

Wǒ xuéguo shūfǎ, wǒ hěn xǐhuan.

4) 我学过书法，我很喜欢。(　　)

A.

B.

Nǐ kànguo Zhōngguó diànyǐng ma?

5) 你看过中国电影吗？(　　)

A.

B.

Nǐ qùguo Chángchéng ma? Chángchéng hǎowánr ma?

6) 你去过长城 吗？长城好玩儿吗？(　　)

A.

B.

Shǔjià wǒmen yìqǐ qù Lúndūn lǚyóu ba!
7) 暑假我们一起去伦敦旅游吧！（　　）

A.

B.

12. Read the Chinese and choose the number of the appropriate picture.

①

②

③

④

⑤

⑥

⑦

Nǐ tīngguo jīngjù ma?
1) 你听过京剧吗？
Tīngguo, wǒ yǒu hěn duō jīngjù chàngpiàn.
听过，我有很多京剧唱片。（　　）
Jīnnián xiàtiān nǐ qù shénme difang?
2) 今年夏天你去什么地方？
Wǒ zuò fēijī qù Jiānádà.
我坐飞机去加拿大。（　　）

Nǐ qùguo Ōuzhōu ma?
3) 你去过欧洲吗？
Wǒ qùguo Ōuzhōu, wǒ hěn xǐhuan Ōuzhōu.
我去过欧洲，我很喜欢欧洲。（　）
Nǐ tīguo zúqiú ma?
4) 你踢过足球吗？
Méiyǒu, wǒ méi tīguo zúqiú, wǒ bù xǐhuan tī zúqiú.
没有，我没踢过足球，我不喜欢踢足球。（　）
Jīnnián shǔjià nǐ jìhuà qù nǎr lǚyóu?
5) 今年暑假你计划去哪儿旅游？
Wǒ jìhuà zuò huǒchē qù Běijīng, tīngshuō Chángchéng hé Gùgōng dōu hěn hǎowánr.
我计划坐火车去北京，听说长城和故宫都很好玩儿。

（　）

13. Choose the correct translation.

1) My father has studied *taijiquan* before. （　）
Bàba xuéguo tàijíquán. Bàba xiǎng xué tàijíquán.
A. 爸爸学过太极拳。 B. 爸爸想学太极拳。

2) Have you ever drunk Chinese tea? （　）
Nǐ hē Zhōngguóchá ma? Nǐ hēguo Zhōngguóchá ma?
A. 你喝中国茶吗？ B. 你喝过中国茶吗？

3) I have listened some German music before. I like it very much. （　）
Wǒ tīng de Déguó yīnyuè, wǒ hěn xǐhuan.
A. 我听的德国音乐，我很喜欢。
Wǒ tīngguo Déguó yīnyuè, wǒ hěn xǐhuan.
B. 我听过德国音乐，我很喜欢。

4) Have you ever been to Egypt? I have never been there. （　）
Nǐ qùguo Āijí ma? Wǒ méi qùguo.
A. 你去过埃及吗？我没去过。
Nǐ qùle Āijí ma? Wǒ méi qù le.
B. 你去了埃及吗？我没去了。

5) My friend said that France is very interesting. She plans to go to France by train. （　）
Wǒ péngyoushuō Fǎguó hěn hǎowánr, tā jìhuà zuò huǒchē qù.
A. 我朋友说法国很好玩儿，她计划坐火车去。
Wǒ péngyou shuō Fǎguó shì yǒu yìsi de, tā jìhuà zuò huǒchē qù.
B. 我朋友说法国是有意思的，她计划坐火车去。

14. Talk about a photo from your travels. You could mention:

1) Why you chose the place as your destination
2) How long you spent there
3) What you did there
4) Where you stayed
5) What the most interesting thing was you saw or did there

15. Practice writing characters.

第二十三课　广州比北京热得多

1. Write *pinyin* next to the corresponding Chinese.

bùdéliǎo　xiàtiān　dōngtiān　yuǎn　jìn　fēngjǐng
hǎitān　de　dìtú　dǎsuàn　hǎi biān

得 _____　地图 _____　海滩 _____
近 _____　冬天 _____　风景 _____
远 _____　海边 _____　夏天 _____
打算 _____　不得了 _____

2. Match the English words with the Chinese and the *pinyin*.

near, close	冬天	bùdéliǎo
winter	地图	xiàtiān
far	近	dōngtiān
extreme	海边	yuǎn
to plan, to intend	夏天	hǎi biān
beach	打算	jìn
map	风景	fēngjǐng
summer	不得了	hǎitān
seaside	远	dìtú
scenery	海滩	dǎsuàn

3. Write the characters according to the *pinyin* and the number of strokes.

yuǎn 7 画									
jìn 7 画									

hǎi 10画									
xià 10画									
de 11画									

4. Match the following Chinese with stickers from the appendix and stick them here.

rè de bùdéliǎo
1) 热 得 不 得 了

lěng de bùdéliǎo
2) 冷 得 不 得 了

yuǎn de bùdéliǎo
3) 远 得 不 得 了

gāoxìng de bùdéliǎo
4) 高 兴 得 不 得 了

hǎi biān de fēngjǐng
5) 海 边 的 风 景

piàoliang de bùdéliǎo
6) 漂 亮 得 不 得 了

5. Complete the following sentences with the provided words. Some words may be used more than once.

yuǎn	gāo	duō	nán	hǎo	guì	piàoliang	rè
① 远	② 高	③ 多	④ 难	⑤ 好	⑥ 贵	⑦ 漂亮	⑧ 热

Zuò fēijī bǐ zuò huǒchē de duō.
1) 坐飞机比坐火车____得多。

Gēge bǐ wǒ de duō.
2) 哥哥比我____得多。

Jīchǎng bǐ huǒchēzhàn de duō.
3) 机场比火车站____得多。

Xiānggǎng de dōngtiān bǐ xiàtiān de duō, bù lěng yě bú rè.
4) 香港的冬天比夏天____得多，不冷也不热。

Tiān'ānmén Guǎngchǎng de rén de bùdéliǎo.
5) 天安门广场的人____得不得了。

Jīntiān de zuòyè de bùdéliǎo.
6) 今天的作业____得不得了。

Nǐ jiā de huāyuán de bùdéliǎo.
7) 你家的花园____得不得了。

Shìzhōngxīn bǐ hǎibiān de duō.
8) 市中心比海边____得多。

6. Refer to the Chinese and write appropriate tone marks on the following *pinyin*.

1) 暑假我想去台湾，你呢？

Shujia wo xiang qu Taiwan, ni ne?

2) 你去过中国吗？

Ni quguo Zhongguo ma?

3) 广州比北京热得多。

Guangzhou bi Beijing re de duo.

4) 上海大得不得了。

Shanghai da de budeliao.

5) 你打算去海边吗？

Ni dasuan qu hai bian ma?

7. Circle the words below that were not mentioned in "Using in Context" on page 158 of the Student's Book.

Guǎngzhōu	Fǎguó	Táiwān	Běijīng	Xiānggǎng	Měiguó
广州	法国	台湾	北京	香港	美国
Lúndūn	hǎitān	Gùgōng	Chángchéng	jīchǎng	huǒchēzhàn
伦敦	海滩	故宫	长城	机场	火车站

8. Use the provided radicals to form characters according to the *pinyin*.

yuǎn	jìn	jǐng
hǎi	tú	tān

京	口
氵	辶
每	日
冬	难
元	斤

9. Translate the English into Chinese using the provided characters.

beach _____ summer _____

map _____ scenery _____

winter _____ spring _____

summer holiday _____

10. Match the following Chinese with stickers from the appendix and stick them here.

Tā dùzi téng de bùdéliǎo.
1) 他肚子疼得不得了。

Zhèli de dōngtiān lěng de bùdéliǎo.
2) 这里的冬天冷得不得了。

Jiějie bǐ wǒ gāo de duō.
3) 姐姐比我高得多。

Xīn yùndòngxié piàoliang de bùdéliǎo.
4) 新运动鞋漂亮得不得了。

Diànnǎo bǐ shǒujī guì de duō.
5) 电脑比手机贵得多。

Wǒ hé gēge zài hǎitān sànbù.
6) 我和哥哥在海滩散步。

Jīnnián shǔjià nǐ dǎsuàn qù nǎr lǚyóu?
7) 今年暑假你打算去哪儿旅游？

11. Read the Chinese and choose the number of the appropriate picture.

①

②

③

④

⑤

⑥

⑦

Xiàtiān nǐ xiǎng qù nǎr?
1) 夏天你想去哪儿？
Wǒ xiǎng gēn Xiǎomíng yìqǐ qù hǎitān.
我想跟小明一起去海滩。(　　)
Nǐ qùguo Chángchéng ma?
2) 你去过长城吗？
Qùguo, Chángchéng de fēngjǐng piàoliang de bùdéliǎo.
去过，长城的风景漂亮得不得了。(　　)
Huǒchēzhàn hé túshūguǎn nǎge yuǎn?
3) 火车站和图书馆哪个远？
Huǒchēzhàn bǐ túshūguǎn yuǎn de duō.
火车站比图书馆远得多。(　　)
Běijīng chūntiān fēng dà ma?
4) 北京春天风大吗？
Běijīng chūntiān fēng dà de bùdéliǎo.
北京春天风大得不得了。(　　)
Shǔjià nǐ dǎsuàn qù nǎr?
5) 暑假你打算去哪儿？
Wǒ dǎsuàn qù Fǎguó lǚyóu.
我打算去法国旅游。(　　)

12. Choose the correct translation.

1) My brother will go to China this winter. (　　)

Wǒ gēge jīnnián dōngtiān yào qù Zhōngguó.

A. 我哥哥今年冬天要去中国。

Wǒ gēge jīnnián xiàtiān yào qù Zhōngguó.

B. 我哥哥今年夏天要去中国。

2) My sister will go to the beach with her friends this summer. (　　)

Wǒ jiějie jīnnián xiàtiān yào gēn péngyou yìqǐ qù hǎitān.

A. 我姐姐今年夏天要跟朋友一起去海滩。

Wǒ jiějie jīnnián dōngtiān yào gēn péngyou yìqǐ qù hǎitān.

B. 我姐姐今年冬天要跟朋友一起去海滩。

3) Guangzhou is much hotter than Beijing in summer. (　　)

Xiàtiān Běijīng bǐ Guǎngzhōu rè de duō.

A. 夏天北京比广州热得多。

Xiàtiān Guǎngzhōu bǐ Běijīng rè de duō.

B. 夏天广州比北京热得多。

4) There are a lot of Chinese books in the library. (　　)

Túshūguǎn de Zhōngwénshū shǎo de bùdéliǎo.

A. 图书馆的中文书少得不得了。

Túshūguǎn de Zhōngwénshū duō de bùdéliǎo.

B. 图书馆的中文书多得不得了。

5) There are a lot of attractions in Hong Kong. (　　)

Xiānggǎng hǎowánr de difang duō de bùdéliǎo.

A. 香港好玩儿的地方多得不得了。

Yǒu hěn duō hǎowánr de difang zài Xiānggǎng.

B. 有很多好玩儿的地方在香港。

13. You are a travel agent. You have a Chinese customer who doesn't speak English to whom you must explain the tour itinerary. You need to mention:

7:00 — 8:00: Breakfast in hotel

8:30 — 10:00: Seaside sightseeing

10:30 — 12:30: Museum

13:00 — 14:00: Lunch

15:00 — 18:00: Downtown sightseeing

18:30 — 19:30: Dinner

20:00 — 22:00: Concert

14. Use the provided radicals to form characters as the example.

辶	近 _____
口	_____
心	_____

15. Practice writing characters.

第二十四课　吃月饼，看月亮

1. Write *pinyin* next to the corresponding Chinese.

Zhōngqiū Jié　Duānwǔ Jié　yuèbing　zòngzi　yuèliang
lóngzhōu　hǎochī　chúle　fàngjià　yǒuqù

好吃 _____　月亮 _____　除了 _____

有趣 _____　月饼 _____　龙舟 _____

放假 _____　粽子 _____　中秋节 _____

端午节 _____

2. Match the English words with the Chinese and the *pinyin*.

the Dragon Boat Festival	粽子	Zhōngqiū Jié
moon	端午节	yǒuqù
dragon boat	好吃	chúle
to have a school break	月亮	yuèbing
besides	有趣	zòngzi
moon cake	中秋节	yuèliang
the Mid-Autumn Festival	除了	lóngzhōu
rice dumpling	龙舟	hǎochī
delicious	月饼	fàngjià
funny, interesting	放假	Duānwǔ Jié

3. Write the characters according to the *pinyin* and the number of strokes.

wǔ 4 画									
lóng 5 画									

qiū 9 画									
bǐng 9 画									
chú 9 画									

4. Match the following Chinese with stickers from the appendix and stick them here.

lóngzhōu bǐsài
1) 龙 舟 比 赛

chī yuèbing
2) 吃 月 饼

kàn yuèliang
3) 看 月 亮

chī zòngzi
4) 吃 粽 子

xuéxiào fàngjià
5) 学 校 放 假

huí jiā kàn bàba māma
6) 回 家 看 爸 爸 妈 妈

5. Following the example, fill in the table below with the provided words and phrases.

diànyǐng 电影	yuèbǐng 月饼	tǐyù jiémù 体育节目	niúròu 牛肉	lóngzhōu bǐsài 龙舟比赛
huā 花	diǎnxin 点心	dǎ yǔmáoqiú 打羽毛球	pīngpāngqiú bǐsài 乒乓球比赛	yuèliang 月亮
xīnwén 新闻	zòngzi 粽子	shuǐguǒ 水果	Zhōngwénshū 中文书	diànshì 电视

yuèbǐng 月饼	hěn hǎochī 很好吃
	hěn hǎokàn 很好看
	hěn yǒuqù 很有趣

6. Complete the following sentences with the provided words. Some words may be used more than once.

chī ① 吃	hē ② 喝	xué ③ 学	dǎ ④ 打	kàn ⑤ 看	mǎi ⑥ 买

Zǎoshang wǒ chúle miànbāo, hái jīdàn.
1) 早上我除了____面包，还____鸡蛋。

Míngming chúle Yīngwén, hái Fǎwén.
2) 明明除了____英文，还____法文。

Bàba chúle chá, hái kāfēi.
3) 爸爸除了____茶，还____咖啡。

Māma chúle tàijíquán, hái pīngpāngqiú.
4) 妈妈除了____太极拳，还____乒乓球。

Jiějie chúle shǒujī, hái shǒubiǎo.
5) 姐姐除了____手机，还____手表。

Jīntiān wǎnshang gēge chúle tǐyù jiémù, hái jiàoyù jiémù.
6) 今天晚上哥哥除了____体育节目，还____教育节目。

7. Refer to the Chinese and write appropriate tone marks on the following *pinyin*.

1) 你吃月饼不吃？

Ni chi yuebing bu chi?

2) 端午节中国人要吃粽子。

Duanwu Jie Zhongguoren yao chi zongzi.

3) 你除了学习汉语，还学习什么？

Ni chule xuexi Hanyu, hai xuexi shenme?

4) 龙舟比赛和书法比赛都很有趣。

Longzhou bisai he shufa bisai dou hen youqu.

8. Circle what they don't buy according to Part One of "Using in Context" on page 164 of the Student's Book.

yuèbing 月饼	shuǐguǒ 水果	kāfēi 咖啡	diǎnxin 点心
qìshuǐ 汽水	zòngzi 粽子	niúròu 牛肉	chá 茶

9. Use the provided radicals to form characters according to the *pinyin*.

chú	zòng	qiū	bǐng

禾	米
并	余
宗	饣
阝	火

10. Translate the English into Chinese using the provided characters.

moon _____ rice dumpling _____

light refreshments _____

moon cake _____ fruit _____

beautiful _____ dragon boat _____

11. Read the Chinese and choose the number of the appropriate picture.

①

②

③

④

⑤

⑥

⑦

Nǐ qù shāngdiàn bú qù?
1) 你去商店不去？
Qù, wǒ qù mǎi Zhōngguóchá.
去，我去买中国茶。(　　)

Nǐ yào mǎi shénme?
2) 你要买什么？
Wǒ yào mǎi liǎng jīn diǎnxin, hái yào sān jīn shuǐguǒ.
我要买两斤点心，还要三斤水果。(　　)

Zhōngqiū Jié Zhōngguórén chúle chī yuèbing, hái kàn yuèliang.
3) 中秋节中国人除了吃月饼，还看月亮。(　　)

Duānwǔ Jié Zhōngguórén chúle kàn lóngzhōu bǐsài, hái chī zòngzi.
4) 端午节中国人除了看龙舟比赛，还吃粽子。(　　)

12. Choose the correct translation.

1) What would you like? (　　)

Nǐ yào shénme?

A. 你要什么？

Nǐ shénme yào?

B. 你什么要？

2) How many *jin* of pastry do you want? (　　)

Nǐ yào jǐ jīn diǎnxin?

A. 你要几斤点心？

Nǐ yào jǐ jīn shuǐguǒ?

B. 你要几斤水果？

3) During the Mid-Autumn Festival, I am going to eat moon cake and watch the moon. (　　)

Zhōngqiū Jié wǒ kàn yuèliang.

A. 中秋节我看月亮。

Zhōngqiū Jié wǒ chī yuèbing、 kàn yuèliang.

B. 中秋节我吃月饼、看月亮。

4) During the Dragon Boat Festival, Chinese people watch the dragon boats and eat rice dumplings. (　　)

Duānwǔ Jié Zhōngguórén chī zòngzi、 kàn lóngzhōu.

A. 端午节中国人吃粽子、看龙舟。

Duānwǔ Jié Zhōngguórén kàn lóngzhōu bǐsài.

B. 端午节中国人看龙舟比赛。

5) Do you have a holiday during the Mid-Autumn Festival? (　　)

Zhōngqiū Jié nǐmen fàngjià ma?

A. 中秋节你们放假吗？

Zhōngqiū Jié nǐmen yǒu jià bù yǒu?

B. 中秋节你们有假不有？

13. Your Chinese pen friend is visiting your family during Christmas. He speaks no English and asks you to explain how people celebrate Christmas in your culture. You could mention:

1) If you have a vacation during Christmas

2) What people do during the Christmas season

3) Typical Christmas food

4) Traditional Christmas activities

5) What your favourite Christmas activities are

6) If you are planning to spend Chinese New Year with your pen friend's family in China

14. Use the provided radicals to form characters as the example.

艹	节 _____
饣	_____
足	_____

15. Practice writing characters.

附录：1. 录音文本

第三课

妈妈早上五点半起床，给我们做饭。爸爸六点起床，喝咖啡。哥哥和我六点半起床、吃饭，七点哥哥和我去学校。

第七课

A：今天我们买什么？

B：爸爸要买一瓶水，妈妈要买鸡蛋和牛奶，姐姐要蛋糕，我要苹果和汽水。

第八课

鱼12块一斤，猪肉15块一斤，鸡4块5一斤，牛肉16块一斤，青菜2块8一斤。

第九课

1）我的自行车比哥哥的自行车贵。

2）姐姐的毛衣比妈妈的毛衣长一点儿。

3）哥哥的运动鞋跟我的运动鞋一样。

第十一课

我的中学科目很多，我喜欢很多有意思的科目。我喜欢历史和地理，我的考试成绩很好。我也喜欢音乐和体育。数学很难，没意思。汉语作业也不容易。

第十二课

我爱好运动。我打羽毛球，打乒乓球，也踢足球。我也喜欢语言，我学习法语，学习汉语。汉语的书法很难，也很有意思。

2. 部分参考答案

第一课　他是谁

3. 友　名　字　姓　朋　　6. 多　欢　字　朋

7. 他们　你们　名字　朋友　欢迎　地方　姓名

8. 1)B　2)A　3)B　4)A　5)B　　10. 1)B　2)B　3)A　4)B　5)A

第二课　她比我高

3. 比　多　年　说　高　　5. 1)④　2)③　3)①　4)②　5)①

7. 六岁　数学　工程师　小明　医生 9. 汉　语　艺　她

10. 今年　昨天　谢谢　英语　艺术　汉语　法语　今天

11. 1)A　2)B　3)A　4)A　5)B

12. 1)⑤　2)③　3)②　4)⑦　5)⑥　6)①　7)④

13. 1)B　2)A　3)A　4)B　5)A　6)A

第三课　我的一天

3. 床　饭　每　起　谁

5. 1)七点　2)七点　3)去学校　4)喝咖啡　5)八点四十五　6)上网

7. 1)T　2)F　3)F　4)F　5)T　6)T　　8. 睡　始　间　妹　晚

9. 时间　起床　开始　睡觉　晚上　每天　　10. 1)B　2)A　3)B　4)B　5)A　6)B

11. 1)④　2)③　3)①　4)⑤　5)②　6)⑥　　12. 1)B　2)A　3)B　4)B　5)A

第四课　我的房间

3. 发　里　沙　间　的　6. 法文书　电影　音乐　灯　7. 椅　客　厅　灯　床

8. 房间　厨房　桌子　客厅　沙发　书架　椅子　房子

9. 1)A　2)B　3)B　4)A　5)B　6)A　7)A

10. 1)④　2)③　3)②　4)⑥　5)⑤　6)①　7)⑦

11. 1)A　2)A　3)B　4)B　5)A　6)A

第五课　客厅在南边

3. 东　边　对　面　南　　6. 1)③　2)①　3)②　4)④　5)⑤

8. 1)F　2)T　3)F　4)T　5)F　6)F　　9. 饭　对　卧　室

10. 早饭　对面　客厅　东边　卧室　旁边　南边　饭厅

11. 1)A　2)B　3)A　4)B　5)A　6)B　　12. 1)①　2)⑥　3)④　4)③　5)②　6)⑦

13. 1)B　2)B　3)B　4)A　5)A

第六课　你家的花园真漂亮

3. 干　花　净　桌　真　　7. 1)F　2)T　3)F　4)F　5)T　6)F　7)T

8. 整　齐　漂　园　　9. 漂亮　花园　整齐　干净　书架　桌子　书桌

10. 1)A　2)A　3)B　4)B　5)A　6)B

12. 1)A　2)B　3)B　4)B　5)A

第七课　你买什么

3. 斤　买　西　还　和

6. 1)②　2)①　3)③　4)①(④)　5)①(④)　6)①　7)④　8)①

8. 咖啡　果汁　面包　鸡肉　汽水　猪肉　面条儿　　9. 还　和　瓶　要

10. 苹果　鸡蛋　点心　牛奶　汽水　水果　东西

11. 1)A　2)B　3)A　4)C　　12. 1)⑥　2)②　3)④　4)⑤　　13. 1)B　2)A　3)A　4)A

第八课　苹果多少钱一斤

3. 少　分　共　块　钱　　4. 1)24　2)8.6　3)0.75　4)0.5　5)2　6)11.99

5. 1)一块五　2)三块　3)两块二　4)一块六

6. 1)③　2)②　3)①(④)　4)⑤　5)①　6)①

8. 1)②　2)⑤　3)③　4)①　5)④　6)④　　9. 果汁　牛肉　鸡蛋　点心

10. 钱　块　鸡　猪　分　零　　11. 猪肉　果汁　一共　小猫　多少　今年

12. 1)C　2)C　3)B　4)A　　13. 1)B　2)B　3)A　4)B

第九课　这件衣服比那件贵一点儿

4. 衣　件　自　行　样

6. 1)②(④)　2)①　3)③　4)①(④)　5)⑤　6)①(④)　7)③　8)④

9. 便　样　件　服　跟　宜

10. 一样　便宜　自行车　干净　衣服　漂亮　爱好

11. 1)A　2)C　3)B　4)A

12. 1)②　2)④　3)③　4)①

13. 1)B　2)A　3)B　4)A　5)A

第十课　你今天上了什么课

3. 了　历　史　地　理

4. 1)T　2)T　3)F　4)T　5)T

6. 1)英语　法语　体育

7. 语　地　明　数　学　理

8. 历史　地理　上课　明天　音乐　德语　体育　数学

9. 1)⑥　2)⑧　3)⑦　4)③　5)②

10. 1)B　2)A　3)A　4)B　5)B

第十一课　汉语难不难

3. 业　作　科　思　意

6. 2) a)F　b)F　c)T　d)F

7. 意　作　科　思　试　难

8. 没有　考试　科目　有意思　作业　上课　容易　中学

9. 1)B　2)B　3)A　4)A

第十二课　来打乒乓球吧

3. 习　毛　足　来　踢

4. 1)看　2)打　3)听　4)打　5)踢　6)看　7)打　8)打

6. 1)羽毛球　乒乓球　2) a)T　b)F　c)T

7. 踢　球　法　篮

8. 书法　踢足球　学习　羽毛球　每天

9. 1)C　2)A　3)B　4)A　5)C

10. 1)A　2)B　3)B　4)A　5)A

第十三课　明天有小雨

3. 风　明　雨　春　最

6. 1)③ 2)② 3)⑤ 4)④ 5)① 6)②③ 7)⑤ 8)①

9. 晴 秋 季 春 常

10. 季节 春天 秋天 晴天 小雨 最高 朋友

11. 1)A 2)B 3)C 4)A 5)C 12. 1)② 2)⑥ 3)④ 4)① 5)⑦

13. 1)A 2)B 3)A 4)A 5)A 6)A

第十四课 在公园里

3. 太 奶 园 草 跑

5. 1)② 2)① 3)③ 4)② 5)① 6)① 7)② 8)① 9)② 10)③

8. 奶 孩 跑 园 边 草 地 极

9. 公园里 孩子 湖边 常常 草地 散步 有时候

10. 1)A 2)B 3)A 4)A 5)B 11. 1)⑦ 2)① 3)⑤ 4)② 5)④

12. 1)A 2)A 3)B 4)B 5)A 6)A

第十五课 我感冒了

3. 头 肚 服 病 疼 5. 1)①② 2)① 3)② 4)③ 5)④ 6)① 7)②

6. 1)② 2)③ 3)① 4)④

9. 舒 晴 病 疼 红 眼 睛 感 冒 肚

10. 舒服 眼睛 感冒 肚子 头疼 医院

11. 1)B 2)B 3)A 4)B 5)A 12. 1)⑥ 2)④ 3)① 4)② 5)③

13. 1)B 2)B 3)A 4)B 5)A 6)A

第十六课 我喜欢你衣服的颜色

3. 红 色 动 运 新

6. 1)① 2)③ 3)② 4)① 5)① 6)③ 7)② 8)③ 9)③ 10)①

8. 1)T 2)T 3)F 4)T 5)T 9. 红 裤 鞋 流 越 新 蓝 穿

10. 颜色 红色 衣服 蓝色 流行 裤子 越来越

11. 1)A 2)B 3)B 4)A 12. 1)② 2)③ 3)⑥ 4)① 5)⑤

13. 1)B 2)A 3)A 4)B 5)B 6)A

第十七课　我跟爸爸一样喜欢京剧

3. 老　兴　剧　唱　票

6. 1)①　2)②(③)　3)②(③)　4)②(③)　5)①　6)②(③)　7)②(③)　8)①　9)①

9. 剧　唱　院　张　票　轻　演 10. 剧院　唱片　表演　高兴　年轻人　老年人

11. 1)A　2)B　3)B　4)A　5)A　12. 1)①　2)⑦　3)⑤　4)②　5)④

13. 1)A　2)A　3)A　4)B

第十八课　音乐会快要开始了

3. 订　回　休　快　听

5. 1)①　2)②　3)③　4)①　5)④　6)⑥　7)⑤　8)①　9)⑦　10)⑦

7. 1)B　2)A　3)A　4)B　5)A　8. 音　都　会　快　回　听　票　要　休　等

9. 休息　音乐会　回家　订票　快要　开始　每天　每年

10. 1)A　2)A　3)A　4)B　5)B　11. 1)②　2)④　3)⑤　4)⑥

12. 1)A　2)B　3)B　4)A　5)B

第十九课　我跟你一起看

3. 气　报　时　体　育　5. 1)③　2)⑥　3)①　4)②　5)④　6)⑤　7)⑦

7. 1)A　2)B　3)B　4)A　5)B　6)A　7)B　8. 教　预　好　起

9. 比赛　时候　预报　天气　教育　新闻　10. 1)A　2)B　3)B　4)B　5)A　6)B

11. 1)③　2)②　3)④　4)①　5)⑧　6)⑦　12. 1)A　2)A　3)B　4)A　5)A　6)A

第二十课　他的表演好极了

3. 为　以　因　极　所　5. 1)④　2)③　3)①　4)⑥　5)②　6)⑦　7)⑤

7. 1)A　2)B　3)A　4)A　5)A　6)B　7)B　8)B　8. 因　洲　际　极

9. 亚洲　欧洲　国际　因为　所以　有名　法国

10. 1)A　2)B　3)B　4)B　5)A　6)A　11. 1)③　2)④　3)⑤　4)①　5)②　6)⑥

12. 1)B　2)B　3)A　4)B　5)B　6)B

第二十一课　你看广告没有

3. 心　手　告　话　表　　8. 1)F　2)F　3)T　4)F　5)T　6)F　7)F

9. 市　地　铁　收　　10. 没有　手机　市中心　广告　地铁　手表

11. 1)A　2)B　3)B　4)B　5)A　6)A　7)B

12. 1)④　2)②　3)①　4)⑤　5)③

13. 1)B　2)A　3)A　4)A　5)B　6)A

第二十二课　我去过故宫

3. 台　过　宫　城　美

6. 1)②　2)③　3)③　4)⑤　5)④　6)①　7)①　8)②　9)⑥　10)⑥

8. 上海　伦敦　埃及　天安门　　9. 故　城　湾　伦

10. 长城　故宫　埃及　伦敦　台湾　德国

11. 1)B　2)B　3)A　4)A　5)A　6)B　7)B

12. 1)②　2)①　3)③　4)⑥　5)⑦　　13. 1)A　2)B　3)B　4)A　5)A

第二十三课　广州比北京热得多

3. 远　近　海　夏　得　　5. 1)⑥　2)②　3)①　4)⑤　5)③　6)④　7)⑦　8)⑧

7. 香港　美国　伦敦　故宫　长城　机场　火车站

8. 远　近　景　海　图　滩

9. 海滩　夏天　地图　风景　冬天　春天　暑假

11. 1)③　2)①　3)②　4)④　5)⑦　12. 1)A　2)A　3)B　4)B　5)A

第二十四课　吃月饼，看月亮

3. 午　龙　秋　饼　除　　6. 1)①　2)③　3)②　4)④　5)⑥　6)⑤

8. 咖啡　汽水　粽子　牛肉　　9. 除　粽　秋　饼

10. 月亮　粽子　点心　月饼　水果　漂亮　龙舟

11. 1)⑤　2)②③　3)④⑦　4)①⑥　　12. 1)A　2)A　3)B　4)A　5)A

3. Stickers

第一课　他是谁

4

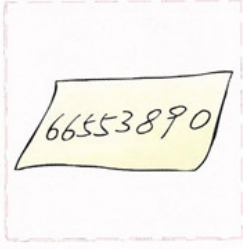

第二课　她比我高

4

第三课　我的一天

4

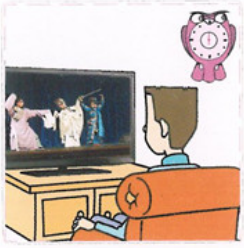

第四课　我的房间

4

第五课　客厅在南边

4

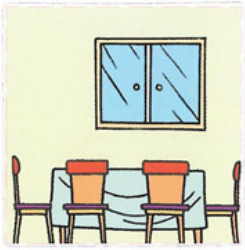

第六课　你家的花园真漂亮

4

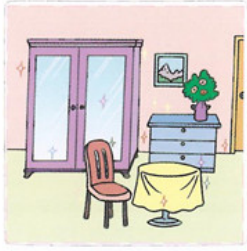

11

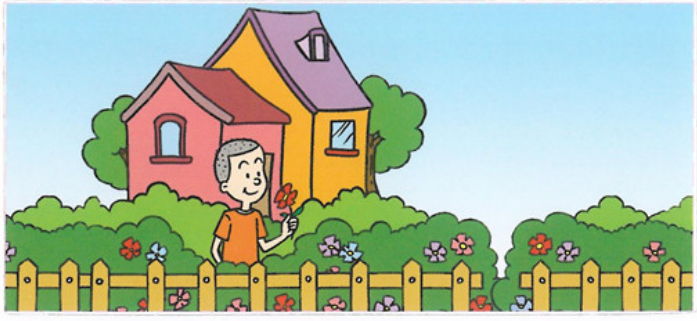

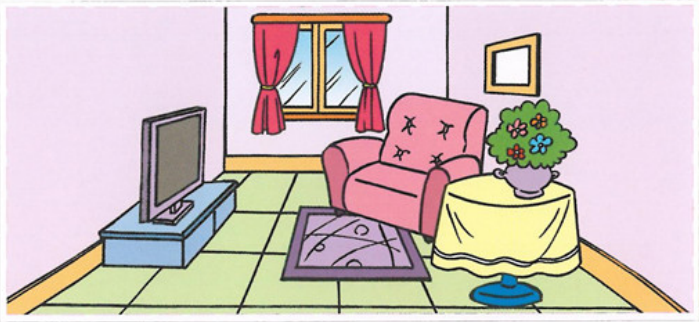

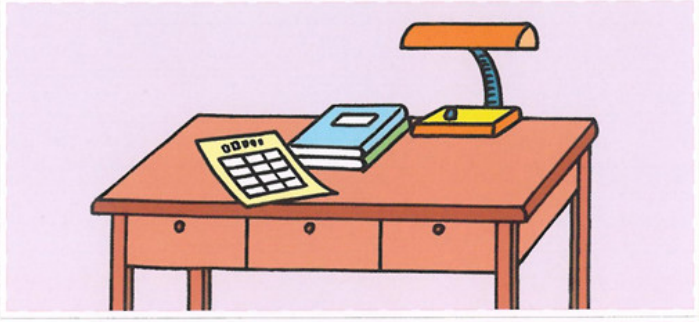

第七课　你买什么

4

第九课　这件衣服比那件贵一点儿

3

5

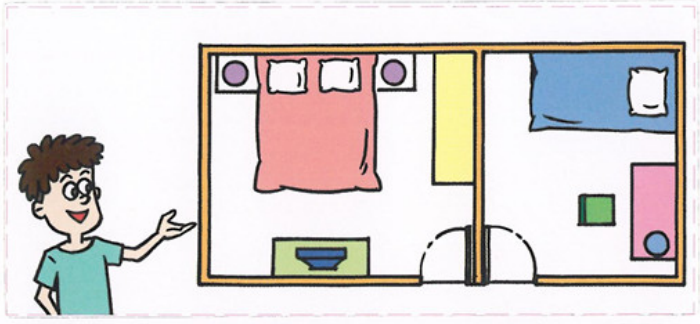

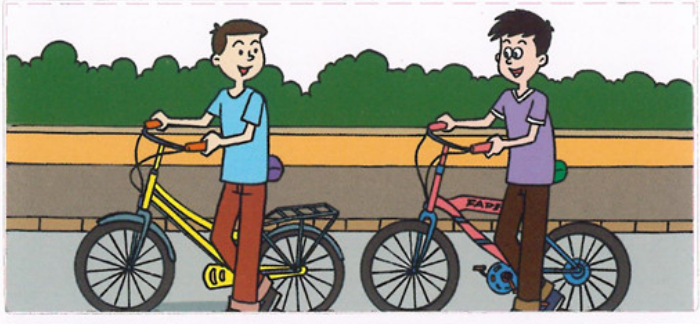

第十三课　明天有小雨

4

第十四课　在公园里

4

第十五课　我感冒了

4

第十六课　我喜欢你衣服的颜色

4

第十七课　我跟爸爸一样喜欢京剧

4

第十八课　音乐会快要开始了

4

第十九课　我跟你一起看

4

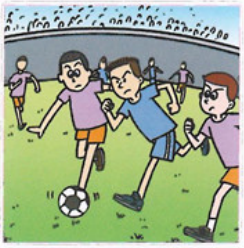

第二十课　他的表演好极了

4

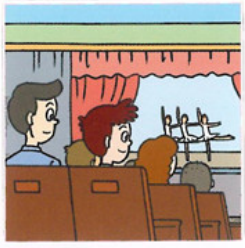

第二十一课　你看广告没有

4

第二十二课　我去过故宫

4

第二十三课　广州比北京热得多

4

10

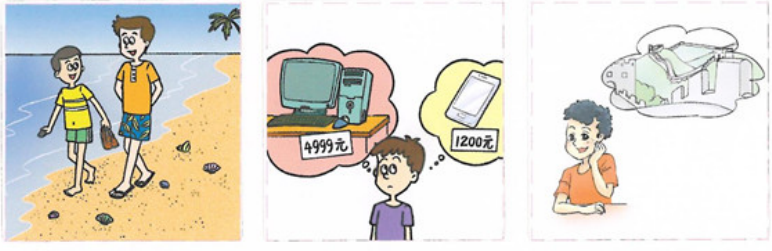

第二十四课　吃月饼，看月亮

4